

REPUBBLICA ITALIANA

Ministero delle Infrastrutture e dei Trasporti

DIPARTIMENTO PER I TRASPORTI TERRESTRI

CARTA DI CIRCOLAZIONE

BI 0436639

Permissão de circulación. Cardiaceni a circulării. Registroverkehrskaart. Registrovniúznostna. Afsnit
 licençant. Licençant. Registrovniúznostna. Registrovniúznostna. Registrovniúznostna. Registrovniúznostna.
 Registrovniúznostna. Registrovniúznostna. Registrovniúznostna. Registrovniúznostna. Registrovniúznostna.
 Registrovniúznostna. Registrovniúznostna. Registrovniúznostna. Registrovniúznostna. Registrovniúznostna.

N° A037682BA07

(A) AD437BB

(B) 1977

(C.2.1) AKET SPA

(C.2.3) 20 PZZA PLEBISCITO
TRANI (BA)

N° A037682BA07

(A) AD437BB

(D.1) FIAT 50 NC B

(D.2)

(D.3)

(E) 026920

(F.1)

(F.2) 4990 (F.3)

(G)

(I) 28.06.2007

(J) N2

(J.1) AUTOCARRO PER TRASPORTO DI COSE
-USO PROPRIO(J.2) KS (CASSONE CON GRU APPLICATA
SUL TELAIO DIETRO LA CABINA)

(K) GK10907

(L) 2

(N.1)

(N.2)

(N.3)

(N.4)

(N.5)

(O.1)

(O.2)

(P.1) 3455 (P.2) 059,62 (P.3) 6450L

(P.4) 8040,02

(Q)

(S.1) 3

(S.2)

(U.1) 80

(U.2)

2400

(V.1)

(V.2)

(V.3)

(V.5)

(V.6)

(V.7)

(V.9)

IMPOSTA
 DI BOLLO
 ASSOLTA
 IN MODO
 VIRTUALE

N° A037682BA07

(A) AD437BB

MARCA OPERATIVA DUPLICATO 087BA/232654

LUNGHEZZA 5,890 M LARGHEZZA 2,060 M

PORTATA 1110 KG

TIPO CAMBIO: MECCANICO

PNEUMATICI:

650/160PR10 ANT-SEMP-POST-DOPPI

IL VEICOLO DI CUI ALCA PRESENTE CARTA

DI CIRCOLAZIONE NON RIENTRA NEL CAMPO

DI APPLICAZIONE DELLA LEGGE 298/1974.

REVISIONE EFFETTUATA CON ESITO

REGOLARE

DATA 04.06.2007 (BA0001CQX0D)

GRU PM 4501 MATR.41098 I ASSE CENTRO

GRU 1000 MM I ASSE INIZIO CASSONE 13

50 MM.

04BA217640 DEL 20/05/86 APPLIC. POSTE

RIORMENTE ENTRO LA SASOMA UN VERRI

CELLO DA UTILIZZARSI PER LAVORI CON

CERNENTI LA DITTA

M.O. N. 02BA032720 DEL 11.05.1997

N° A037682BA07

(A) AD437BB

1

SIGNIFICATO DEI CODICI COMUNITARI ARMONIZZATI

- (A) Numero di immatricolazione
- (B) Data della prima immatricolazione del veicolo
- (C) Dati nominativi
 - (C.1) intestatario della carta di circolazione:
 - (C.1.1) cognome o ragione sociale
 - (C.1.2) nome o iniziali (se del caso)
 - (C.1.3) indirizzo nello Stato membro di immatricolazione alla data di rilascio del documento
 - (C.2) proprietario del veicolo
 - (C.2.1) cognome o ragione sociale
 - (C.2.2) nome o iniziali (se del caso)
 - (C.2.3) indirizzo nello Stato membro di immatricolazione alla data di rilascio del documento
 - (C.3) persona fisica o giuridica che può disporre del veicolo ad un titolo legale diverso da quello di proprietario
 - (C.3.1) cognome o ragione sociale
 - (C.3.2) nome o iniziali (se del caso)
 - (C.3.3) indirizzo nello Stato membro di immatricolazione alla data di rilascio del documento
 - (C.4), (C.5), (C.6), (C.7) Se un cambiamento dei dati nominativi di cui al codice C.1, C.2 o C.3 non dà luogo al rilascio di una nuova carta di circolazione, i nuovi dati nominativi corrispondenti a quelli punti possono essere inseriti al codice (C.5), (C.6) e (C.7); essi sono in tal caso stralciati contemporaneamente alla distruzione di cui ai codici C.1, C.2 e C.3.
- (D) Veicolo:
 - (D.1) marca
 - (D.2) tipo
 - variante (se disponibile)
 - versione (se disponibile)
 - (D.3) denominazione commerciale
- (E) Numero di identificazione del veicolo
- (F) massa:
 - (F.1) massa massima a carico tecnicamente ammissibile, ad eccezione dei motocicli (kg)
 - (F.2) massa massima a carico ammissibile del veicolo in servizio nello Stato membro di immatricolazione (kg)
 - (F.3) massa massima a carico ammissibile dell'insieme in servizio nello Stato membro di immatricolazione (kg)
- (G) massa del veicolo in servizio carrozzato e punto del dispositivo di attacco per i veicoli trattori di categoria diversa dalla M1 (kg)
- (H) durata di validità, se non è illimitata
- (I) data di immatricolazione alla quale si riferisce la carta di circolazione
- (L) categoria del veicolo
 - (L.1) destinazione d'uso
 - (L.2) categoria
- (M) numero di orologeria del tipo (se disponibile)
- (N) numero d'assi
- (M) interasse (mm)
- (N) per i veicoli con massa totale superiore a 3.500 kg, ripartizione tra gli assi della massa massima a carico tecnicamente ammissibile:
 - (N.1) asse 1 (kg)
 - (N.2) asse 2 (kg), se del caso
 - (N.3) asse 3 (kg), se del caso
 - (N.4) asse 4 (kg), se del caso
 - (N.5) asse 5 (kg), se del caso
- (O) massa massima a rimorchio tecnicamente ammissibile:
 - (O.1) rimorchio frenato (kg)
 - (O.2) rimorchio non frenato (kg)
- (P) motore:
 - (P.1) cilindrata (cm³)
 - (P.2) potenza nella massima (kW) (se disponibile)
 - (P.3) tipo di combustibile o di alimentazione
 - (P.4) regime nominale (gir/min)
 - (P.5) numero di identificazione del motore / tipo del motore
- (Q) rapporto potenza/massa in lcvkg (solo per i ciclomotori)
- (R) colore del veicolo
- (S) posti a sedere
 - (S.1) numero di posti a sedere, compreso quello del conducente
 - (S.2) numero di posti in piedi (se del caso)
- (T) velocità massima (km/h)
- (U) livello sonoro:
 - (U.1) veicolo fermo (dB(A))
 - (U.2) regime del motore (giri/min)
 - (U.3) veicolo in marcia (dB(A))
- (V) emissioni per di scarico:
 - (V.1) CO (g/km o g/kWh)
 - (V.2) HC (g/km o g/kWh)
 - (V.3) NOx (g/km o g/kWh)
 - (V.4) HC + NOx (g/km)
 - (V.5) particolato per i motori diesel (g/km o g/kWh)
 - (V.6) coefficiente di assorbimento sonoro per motori diesel (g/km³)
 - (V.7) CO₂ (g/km)
 - (V.8) consumo di combustibile in ciclo misto (l/100 km)
 - (V.9) indicazione della classe ambientale omologata; la "CE" indica la versione applicabile in virtù della direttiva 70/220/CEE o della direttiva 80/770/CEE.
- (W) capacità del serbatoio o del serbatoio di carburante (in litri)

REVISIONI (Art. 80 del D.L.vo 30-4-1992 N. 285)

04BA332592

2009 REVISIONE REGOLARE
 27 GIU. 2009 BA 13
 IL FUNZIONARIO M.C.T.C.

04BA332592

2011 REVISIONE REGOLARE
 29 GIU. 2011 BA 19
 IL FUNZIONARIO M.C.T.C.

04BA362053

2008 REVISIONE REGOLARE
 27 GIU. 2008 BA 02
 IL FUNZIONARIO M.C.T.C.

04BA362053

2010 REVISIONE REGOLARE
 27 GIU. 2010 BA 02
 IL FUNZIONARIO M.C.T.C.

06BA00757A

2013 REVISIONE REGOLARE
 12 GIU. 2013 BA 22
 IL FUNZIONARIO M.C.T.C.

Rev. Le polare Trani 12/6/13

146A 009 607

2014 REVISIONE REGOLARE
 15 GIU. 2014 BA 02
 IL FUNZIONARIO M.C.T.C.

CARTA DI CIRCOLAZIONE **BO 0898531**

Permitto de circolazione. Dvocesti a vozarski. Registratsionskoi. Zulassungsbescheinigung. Registratsionskoi. 2500
Tas. (Permitto de circolazione). Dvocesti a vozarski. Registratsionskoi. Dvocesti a vozarski. Registratsionskoi.
Registration certificate. Certificate of registration. Registratsionskoi. Registratsionskoi. Registratsionskoi.
Registratsionskoi. Registratsionskoi. Registratsionskoi. Registratsionskoi. Registratsionskoi. Registratsionskoi.
Registratsionskoi. Registratsionskoi. Registratsionskoi. Registratsionskoi. Registratsionskoi. Registratsionskoi.
Registratsionskoi. Registratsionskoi. Registratsionskoi. Registratsionskoi. Registratsionskoi. Registratsionskoi.

N° ACC06913BA08 (A) DM527AV

(B) 07.08.2008
(C.2.1) AMET SPA
(C.2.3) 20 PEEA PEEBISCTO
TRANI (BA)

Agenzia U.P.A. S.a.s.
di G. Capurso & F.lli
Via XXIV Maggio, 10/12
BARI - Tel. 080.821.37.20

N° ACC06913BA08 (A) DM527AV
(D.1) FIAT GROUPE AUTOMOBILES SPA
22327414 A2
(D.2)
(D.3) FIAT DOBLO
(E) ZFAZ23000005391670
(F.1)
(F.2) 2000 (F.3) SPOR (F.4)
(T) 07.02.2008
(U.1)
(U.2) AUTOCARRO PER TRASPORTO DI
COSE - USO PROPRIO
(U.3) FC (FUORINE)
(K) DM5470926T330Z
(L) E (N.1) (N.2)
(N.3) (N.4) (N.5)
(O.1) 1200 (O.2)
(P.1) 1248 (P.2) 850.00 (P.3) GASOL
(P.5) 199A2000
(Q) (Q.1) 5 (Q.2)
(U.1) 78 (U.2) 5000
(V.1) (V.2) (V.3) (V.4)
(V.5) (V.6) (V.7) (V.8)
(V.9) 2003 76 DE-B

N° ACC06913BA08 (A) DM527AV

LUNGHEZZA 4,253 M LARGHEZZA 1,722 M
RAPPORTO POTENZA/TARA = 39,427 KW/T
PORTATA 605 KG
TIPO CAMBIO: MECCANICO
PNEUMATICI:
185/65 R15 92T - 175/70 R14C 95/93T
IL VEICOLO DI QUI ALLA PRESENTE CARTA
DI CIRCOLAZIONE NON RIENTRA NEL CAMPO
DI APPLICAZIONE DELLA LEGGE 293/1974.
RISPETTA DIRETTIVA CEE 2003/76/CE-B
(EURO 4)
IL VEICOLO PUO' ESSERE DOTATO FIN
DALL' ORIGINE DI ALLESTIMENTO
ESTERNO DI CARROZZERIA.
MASSA A VUOTO = KG 1320.
IL VEICOLO PUO' ESSERE DOTATO FIN DAL
L' ORIGINE DEL GANCIO DI TRAINO
APPROVAZIONE E11 00-5646; QUALUNQUE
INSTALLAZIONE SUCCESSIVA COMPORTA
VISITA E PROVA.
SEGUE PNEUM.: 175/75 R14C 99/98T-
185/65 R15 92T EXTRA LOAD -
185/65 R15 92T REINFORCED.
- CONSUMO IN LITRI / 100 KM
PERCORSO URBANO 06,30
EXTRAURBANO 04,60; COMBINATO 05,20

N° ACC06913BA08 (A) DM527AV
2

<p>(A) Stato di immatricolazione</p> <p>(B) Data della prima immatricolazione del veicolo</p> <p>(C) Dati costruttore</p> <p>(C.1) Insieme delle parti di costruzione</p> <p>(C.1.1) denominazione ragione sociale</p> <p>(C.1.2) nome e indirizzo (se del caso)</p> <p>(C.1.3) indirizzo nello Stato membro di immatricolazione alla data di rilascio del documento</p> <p>(C.2) proprietario del veicolo</p> <p>(C.2.1) cognome o ragione sociale</p> <p>(C.2.2) nome e indirizzo (se del caso)</p> <p>(C.2.3) indirizzo nello Stato membro di immatricolazione alla data di rilascio del documento</p> <p>(C.3) persona fisica o giuridica che può disporre del veicolo ad un posto locale (diverso da quello di proprietario)</p> <p>(C.3.1) cognome o ragione sociale</p> <p>(C.3.2) nome e indirizzo (se del caso)</p> <p>(C.3.3) indirizzo nello Stato membro di immatricolazione alla data di rilascio del documento</p> <p>(C.4) (C.6) (C.7) Se un componente dei dati suddetti di cui al codice C.1, C.2, o C.3 non ha luogo al rilascio di una nuova carta di circolazione, i componenti corrispondenti a dati precedenti possono essere usati ai codici C.1, C.2 e C.3, essi sono in tal caso ufficialmente considerate alla data di rilascio ed ai codici C.1, C.2 e C.3</p> <p>(D) Veicolo</p> <p>(D.1) marca</p> <p>(D.2) tipo</p> <p>- veicolo (se disponibile)</p> <p>- variante (se disponibile)</p> <p>(D.3) denominazione commerciale</p> <p>(E) Numero di identificazione del veicolo</p> <p>(F) Massa</p> <p>(F.1) massa massima a carico tecnicamente ammissibile, ad esercizio del motore (kg)</p> <p>(F.2) massa massima a carico ammissibile del veicolo in servizio (se il SDA membro di immatricolazione (kg)</p> <p>(F.3) massa massima a carico ammissibile del veicolo in servizio nello Stato membro di immatricolazione (kg)</p> <p>(G) massa del veicolo in servizio con serbatoio e metallo del capotreno di attacco per i veicoli a tre ruote di categoria diversa dalle M1 (kg)</p> <p>(H) Durata di validità, se non è illimitata</p> <p>(I) Carta di immatricolazione alla quale il motore è colto di circolazione</p> <p>(J) categoria del veicolo</p> <p>(J.1) destinazione del uso</p> <p>(J.2) categoria</p>	<p>(K) numero di omologazione del tipo (se disponibile)</p> <p>(L) numero di assi</p> <p>(M) Rifornisce (cm)</p> <p>(M.1) per i veicoli con massa massima superiore a 2.500 kg, tale disposizione viene applicata senza restrizioni a carico, alla stessa maniera applicabile</p> <p>(M.1.1) assi 1 (kg)</p> <p>(M.2) assi 2 (kg) su del caso</p> <p>(M.3) assi 3 (kg) su del caso</p> <p>(M.4) assi 4 (kg) su del caso</p> <p>(M.5) assi 5 (kg) su del caso</p> <p>(N) massa massima Linnocua tecnicamente ammissibile</p> <p>(N.1) fino al 1985 (kg)</p> <p>(N.2) dopo il 1985 (kg)</p> <p>(O) motore</p> <p>(O.1) cilindrata (cm³)</p> <p>(O.2) potenza della massima (kw) (se disponibile)</p> <p>(O.3) tipo di combustibile o di alimentazione</p> <p>(O.4) regime nominale (giri/min)</p> <p>(O.5) numero di iniezione del motore (tipo di iniezione)</p> <p>(P) rapporto potenza/massa in kw/ton (solo per i motori iniezione)</p> <p>(Q) volume del veicolo</p> <p>(R) posti a sedere</p> <p>(R.1) numero di posti a sedere compreso quello del conducente</p> <p>(R.2) numero di posti in piedi (se del caso)</p> <p>(S) velocità massima (km/h)</p> <p>(T) livello sonoro</p> <p>(T.1) veicolo (rumore (dB(A))</p> <p>(T.2) motore (dB(A))</p> <p>(T.3) veicolo in marcia (dB(A))</p> <p>(U) emissioni gas di scarico</p> <p>(U.1) CO (g/km o g/ kWh)</p> <p>(U.2) HC (g/km o g/kWh)</p> <p>(U.3) NOx (g/km o g/kWh)</p> <p>(U.4) HC + NOx (g/kWh)</p> <p>(U.5) punteggio per i motori diesel (g/km o g/kWh)</p> <p>(U.6) coefficiente di assorbimento ottimo per motori diesel (g/kWh)</p> <p>(U.7) CO (g/kWh)</p> <p>(U.8) consumo di carburante in ciclo misto (l/100 km)</p> <p>(U.9) indice medio della classe ambientale di omologazione CE, basata (con la versione applicabile in tutti dello direttiva 70/220/CEE e della direttiva 80/273/CEE</p> <p>(V) capacità del serbatoio e dei serbatoi d'accumulo (litri)</p>
---	--

REVISIONI (ART. 80 DELLA L.V. 30-4-1992 N. 285)

<div style="border: 1px solid black; padding: 5px;"> <p>IPZS TRIESTE</p> <p style="text-align: center;">REVISIONI DEL 08/09/2019</p> <p style="text-align: center;">ESITO</p> </div>	<div style="border: 1px solid black; padding: 5px;"> <p>IPZS TRIESTE</p> <p style="text-align: center;">REVISIONI DEL 08/09/2019</p> <p style="text-align: center;">ESITO</p> </div>
--	--

PROSSIMA REVISIONE

Settimanale

CUTECO REVISIONI MACCHINE MOTORI
DI PROCESSIONE E COMPONENTI
VIA DELL'INDUSTRIA, 5 - SERRAVALLE 16117

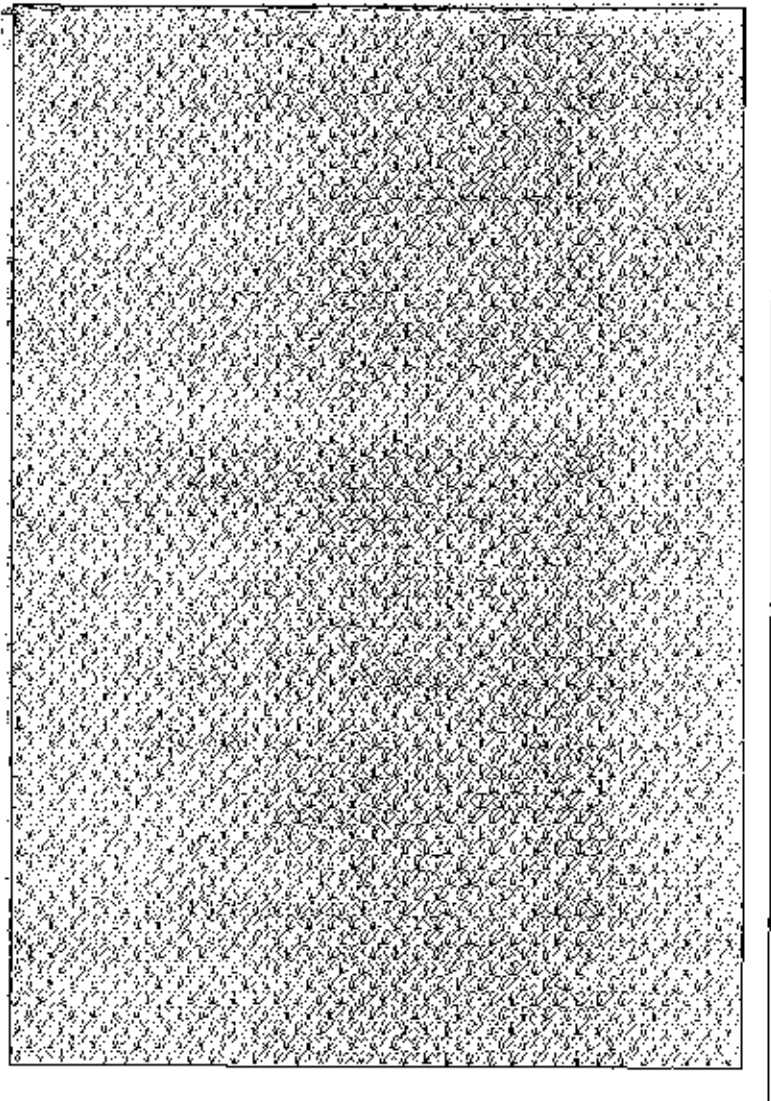
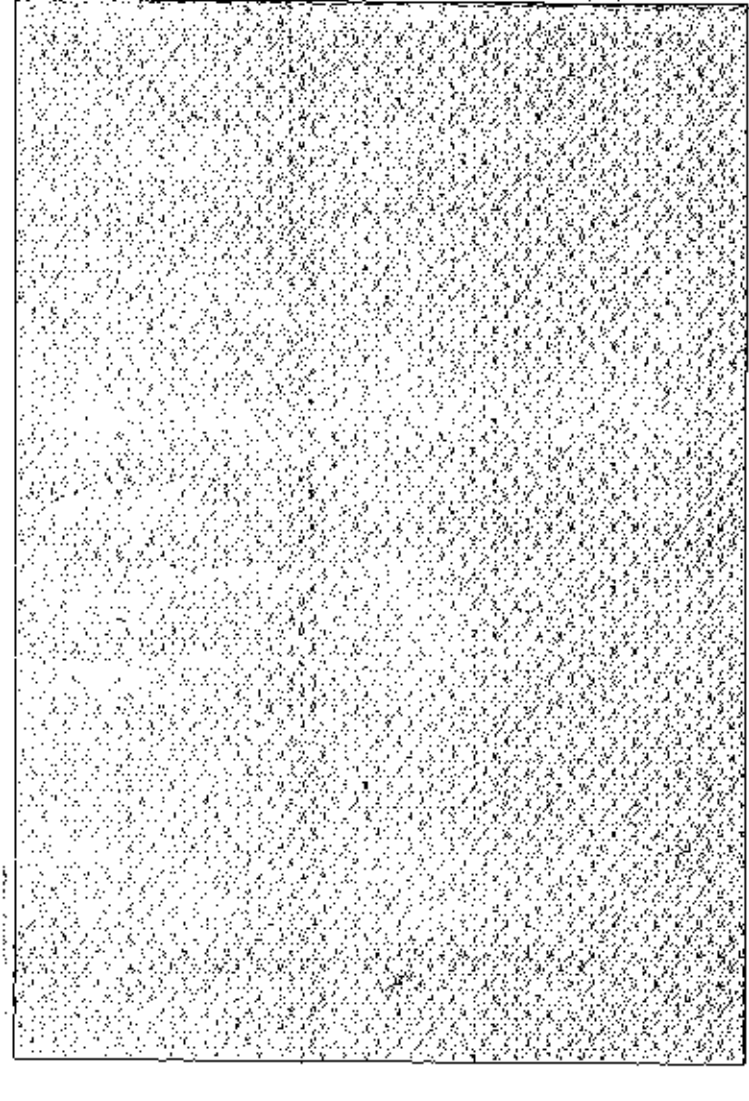

CARTA DI CIRCOLAZIONE **BO 0898198**

Per tutto de circulația. De vehicul o organiza. Registrarea autotur. Zilnicul de circulație. Registrarea autotur. Adresa
xindiașilor. Informații despre: Registrarea autotur. Controlul de circulație. Informații despre
Registrarea autotur. Informații despre: Controlul de circulație. Informații despre: Registrarea autotur. Controlul de
circulație. Informații despre: Informații despre: Informații despre: Registrarea autotur.

N° A003996BA08 (A) DM104WX

(B) 23.01.2008

(C.2.1) AMET SPA

(C.2.9) 20 PIAZZA PUEBISCITO
FRANI (BA)

Agenzia U.P.A. s.a.s.
di G. Capurso & F.lli
Via XXIV Maggio, 10/12
SARÌ - Tel. 080.831.9728

N° A003996BA08

(D.1) FIAT GROUP AUTOMOBILES SPA
159BXD1A05

(D.2)

(D.3) FIAT PUNTO

(E) ZFA19900090821937

(F.1)

(F.2) 1553 (F.3) 2663 (G)

(I) 23.01.2008

(J) M1

(J.1) AUTOVEICOLA PER TRASPORTO DI
PERSONE - USO PROPRIO

(J.2) AP (VEICOLO MULTUSO)

(K) DEZFA12E5T05Z

ES*2001/116*0217

(L) 2

(N.1)

(N.2)

(N.3)

(N.4)

(N.5)

(O.1) 1000

(O.2)

(P.1) 1248 (P.2) 1055,00 (P.3) GASOL

(F.5) 179A2000

(Q)

(S.1)

5

(S.2)

(U.1) 75

(U.2)

3000

(V.1)

(V.2)

(V.3)

(V.4)

(V.5)

(V.6)

175

(V.9) 2003/76/DE-B

N° A003996BA08

(A) DM104WX

LUNGHEZZA 4,030 M LARGHEZZA 1,687 M
RAPPORTO POTENZA/TARA = 46,610 KW/T
TIPO CAMBIO: MECCANICO
PNEUMATICI: 175/65 R15 84T
RISERVA DIRETTIVA CEE 2003/76/DE-B
(EURO 4)

OMEUR=ES*2001/116*0217*

MASSA A VUOTO = KG 1105

IL VEICOLO PUO' ESSERE DOTATO FIN
DALL' ORIGINE DI ALLESTIMENTO
ESTERNO DI CARROZZERIA.

- CONSUMO IN LITRI / 100 KM

PERCORSO URBANO 06,20;

EXTRAURBANO 03,50; COMBINATO 04,50

5585E PNEUMATICI: 185/65 R15 84T.

IL VEICOLO PUO' ESSERE DOTATO FIN DAL
L' ORIGINE DEL RANCIO DI TRAINO.

APPROVAZIONE E11 00-5817; E13 00-1879

QUALUNQUE INSTALLAZIONE SUCCESSIVA
COMPORTE VISITA E PROVA.

N° A003996BA08

(A) DM104WX

3

- (A) Numero di immatricolazione
- (B) Data della prima immatricolazione del veicolo
- (C) Dati costruttori:
- (C.1) l'industriale della carta di circolazione:
 - (C.1.1) cognome o ragione sociale
 - (C.1.2) nome o ragione (se del caso)
 - (C.1.3) indirizzo nello Stato membro di immatricolazione alla data di rilascio del documento
 - (C.2) proprietario del veicolo:
 - (C.2.1) cognome o ragione sociale
 - (C.2.2) nome o ragione (se del caso)
 - (C.2.3) indirizzo nello Stato membro di immatricolazione alla data di rilascio del documento
 - (C.3) persona fisica o giuridica che può disporre del veicolo ed un titolo legale diverso da quello di proprietà:
 - (C.3.1) cognome o ragione sociale
 - (C.3.2) nome o ragione (se del caso)
 - (C.3.3) indirizzo nello Stato membro di immatricolazione alla data di rilascio del documento
 - (C.4), (C.6), (C.7) Se un cambiamento dei dati nominativi di cui al codice C.1, C.2 o C.3 non ha luogo al rilascio di una nuova carta di circolazione, i dati da aggiornare corrispondenti a detti punti possono essere inseriti ai codici C.5, C.6 e C.7; essi sono in tal caso inseriti contemporaneamente alla data di cui al codice C.1, C.2 e C.3.
- (D) Velocità:
- (D.1) max
 - (D.2) tipo
 - variabile (se applicabile)
 - fissa (se disponibile)
 - (D.3) designazione del commerciale
- (E) numero di registrazione del veicolo
- (F) motore:
- (F.1) massa massima a carico (se l'automobile è ammissibile; se eccezione del motore) (kg)
 - (F.2) massa massima a carico ammissibile del veicolo in servizio nello Stato membro di immatricolazione (kg)
 - (F.3) massa massima a carico ammissibile dell'insieme in servizio nello Stato membro di immatricolazione (kg)
- (G) massa del veicolo in servizio autorizzato e impatto del dispositivo di attacco per il veicolo (altri dati di categoria diversa dalla M1) (kg)
- (H) durata di validità, se non è illimitata
- (I) data di immatricolazione alla quale si riferisce la carta di circolazione
- (L) categoria del veicolo:
- (L.1) designazione ed uso
 - (L.2) categoria:
- (M) numero di omologazione del tipo (se disponibile)
- (N) numero di assi
- (O) sterzo (mm)
- (P) per i veicoli non a massa totale superiore a 3.500 kg, applicabile tra gli assi nella massa massima a carico ammissibile:
- (P.1) asse 1 (kg)
 - (P.2) asse 2 (kg), se del caso
 - (P.3) asse 3 (kg), se del caso
 - (P.4) asse 4 (kg), se del caso
 - (P.5) asse 5 (kg), se del caso
- (Q) massa massima a ruotoneo (se ammissibile):
- (Q.1) anteriore (kg)
 - (Q.2) posteriore (con frenata) (kg)
- (R) motore:
- (R.1) cilindrata (cm³)
 - (R.2) potenza nella massima (kw) (se disponibile)
 - (R.3) tipo di iniezione di carburante
 - (R.4) regime nominale (giri/min)
 - (R.5) numero di giri al minuto del motore a 1000 giri del minuto
- (S) rapporto potenza/massa (kw/kg) (solo per l'automobile)
- (T) tipo del veicolo
- (U) posti a sedere:
- (U.1) numero di posti a sedere (compreso quello del conducente)
 - (U.2) numero di posti a sedere (se del caso)
- (V) velocità massima (km/h)
- (W) freni sterzo:
- (W.1) velocità (km/h) (SVA)
 - (W.2) regime del motore (giri/min)
 - (W.3) velocità in marcia (km/h)
- (X) emissioni gas di scappo:
- (X.1) CO (g/km o g/kWh)
 - (X.2) HC (g/km o g/kWh)
 - (X.3) NOx (g/km o g/kWh)
 - (X.4) AOC e AOD (g/km)
 - (X.5) particolato per i motori diesel (g/km o g/kWh)
 - (X.6) coefficiente di assorbimento carbonio per i motori diesel (g/km³)
 - (X.7) SO_x (g/km)
 - (X.8) consumo di combustibile in ciclo misto (l/100 km)
 - (X.9) indicazione della classe costruttiva (omologazione CE di riferimento) (secondo la versione applicabile in virtù della direttiva 70/220/CEE o della direttiva 84/77/CEE)
- (Y) caratteri del serbatoio o del sistema occupante (di B1)

REVISIONI (Art. 80 del D.L. VO 30-4-1992 N. 285)

IP 03 11 089

PM 1104HX

REVISIONE DEL 08/01/2011

ESITO

REGOLARI

BTAA70BFF51

BTAA70BFF51

CARTA DI CIRCOLAZIONE BO 0898226

Permesso di circolazione. Omologazione e controllo. Assistenza al cliente. Assistenza al conducente. Assistenza al proprietario. Assistenza al locatario. Assistenza al finanziario. Assistenza al leasing. Assistenza al noleggio a lungo termine. Assistenza al leasing operativo. Assistenza al leasing finanziario. Assistenza al leasing misto. Assistenza al leasing a partecipazione. Assistenza al leasing a gestione. Assistenza al leasing a rischio. Assistenza al leasing a premio. Assistenza al leasing a canone fisso. Assistenza al leasing a canone variabile. Assistenza al leasing a canone a scatti. Assistenza al leasing a canone a scatti e premio. Assistenza al leasing a canone a scatti e premio e canone fisso. Assistenza al leasing a canone a scatti e premio e canone variabile. Assistenza al leasing a canone a scatti e premio e canone a scatti e premio e canone fisso. Assistenza al leasing a canone a scatti e premio e canone a scatti e premio e canone variabile. Assistenza al leasing a canone a scatti e premio e canone a scatti e premio e canone a scatti e premio e canone fisso e canone variabile.

N° A004237BA08

(A) DMISRUC

(E) 24.01.2008

(C.2.1) AMET SPA

(C.2.8) 20 PZZA PLEBISCITO
TRANI (BA)

Agenzia U.P.A. s.a.s
di G. Capurso & F.lli
Via XXIV Maggio, 10/12
BARI - Tel. 080.841.37.23

N° A004237BA08

(D.1) FIAT AUTO SPA 167AXCBA 05F

(D.2)

(D.3) FIAT PANDA 1.4

(E) CFA 15P00001088348

(F.1)

(F.2) 1205 (F.3) 2405 (G)

(I) 24.01.2008

(J) MI

(K.1) AUTOVEICOLA PER TRASPORTO DI
PERSONE - USO PRIVATO

(L.2) AF (VEICOLO MULTUSO)

(M) DEZFAD9EST05F

6372001411670151

(N.2) 2

(N.3)

(O.1) 1

(P.1) 1248

(P.5) 188A8000

(Q.1) 78

(V.1)

(V.2)

(V.4)

(V.9) 2008/76/DE-B



N° A004237BA08

(A) DMISINX

3

LUNGHEZZA 3,538 M LARGHEZZA 1,589 M
RAPPORTO POTENZA/TARA = 44,994 KW/T
TIPO CAMBIO: MECCANICO
PNEUMATICI: 165/70 R14 81T M+S
RISPETTA DIRETTIVA CEE 2003/76/CE-B
(EURO 4)
IL VEICOLO PUO' ESSERE DOTATO FIN
DALL' ORIGINE DI ALLESTIMENTO
ESTERNO DI CARROZZERIA.
IL VEICOLO PUO' ESSERE DOTATO FIN DAL
L'ORIGINE DEL GANCIO DI TRAINO
APPROVAZIONE E11 00-4983; E11 00-4984
E13 00-1654. QUALUNQUE INSTALLAZIONE
SUCCESSIVA COMPORTA VISITA E PROVA.
-CONSUMO IN LITRI / 100 KM
PERCORSO URBANO 06,70;
EXTRAURBANO 04,20; COMBINATO 05,20
MASSA A VUOTO = KG 1060.

N° A004237BA08

(A) DMISINX

3

h

<p>(A) Numero di immatricolazione.</p> <p>(B) Data della prima immatricolazione del veicolo.</p> <p>(C) Dati proprietari:</p> <p>(C.1) intestatario della carta di circolazione:</p> <p>(C.1.1) cognome e ragione sociale</p> <p>(C.1.2) numeri e lettere (se del caso)</p> <p>(C.1.3) indirizzo (se il Stato membro di immatricolazione sia data di rilascio del documento)</p> <p>(C.2) proprietario del veicolo:</p> <p>(C.2.1) cognome e ragione sociale</p> <p>(C.2.2) numeri e lettere (se del caso)</p> <p>(C.2.3) indirizzo (se il Stato membro di immatricolazione sia data di rilascio del documento)</p> <p>(C.3) persona fisica o giuridica che può disporre del veicolo ad un titolo locale diverso da quello di proprietà:</p> <p>(C.3.1) cognome e ragione sociale</p> <p>(C.3.2) numeri e lettere (se del caso)</p> <p>(C.3.3) indirizzo (se il Stato membro di immatricolazione sia data di rilascio del documento)</p> <p>(C.4) (C.5) (C.6) Se un coimmatricolato del documento sia di cui al punto C.1, C.2 o C.3 non del luogo di nascita di una nuova carta di circolazione, i nuovi dati nominativi corrispondenti a dati non possono essere inseriti ai punti C.5, C.6 e C.7, essi sono in tal caso soppresi conformemente alle disposizioni di cui ai punti C.7, C.2 e C.3.</p> <p>(D) Veicolo:</p> <p>(D.1) marca</p> <p>(D.2) tipo</p> <p>- variazioni (se disponibili)</p> <p>- versioni (se disponibili)</p> <p>(D.3) designazione commerciale</p> <p>(E) Numero di identificazione del veicolo</p> <p>(F) Innesi:</p> <p>(F.1) massa massima a pieno carico (completamente ammissibile, ad eccezione dei 4000 kg)</p> <p>(F.2) massa massima a pieno ammissibile del veicolo in servizio (se il Stato membro di immatricolazione (kg)</p> <p>(F.3) massa massima a pieno ammissibile dell'inneso in servizio (se il Stato membro di immatricolazione (kg)</p> <p>(G) massa del veicolo in servizio (arrivato e marcato del dispositivo di attacco per i veicoli trattenuti categoria C) (kg)</p> <p>(H) durata di validità, se non è illimitata</p> <p>(I) data di immatricolazione alla quale si riferisce la carta di circolazione</p> <p>(J) Categoria del veicolo:</p> <p>(J.1) designazione ed uso</p> <p>(J.2) carrozzina</p>	<p>(M) numero di omologazione del tipo (se disponibile)</p> <p>(L) numero di assi</p> <p>(N) Struttura (mm)</p> <p>(M) 221) Veicolo con massa massima superiore a 3,500 kg, non tenuto tra gli assi della trassa anteriore e l'asse posteriore ammissibile:</p> <p>(M.1) asse 1 (kg)</p> <p>(M.2) asse 2 (kg), se del caso</p> <p>(M.3) asse 3 (kg), se del caso</p> <p>(M.4) asse 4 (kg), se del caso</p> <p>(M.5) asse 5 (kg), se del caso</p> <p>(O) Massa massima ammissibile (completamente ammissibile):</p> <p>(O.1) rimbando-inneso (kg)</p> <p>(O.2) rimbando non-inneso (kg)</p> <p>(P) Innesi:</p> <p>(P.1) centrale (cm)</p> <p>(P.2) potenza nella massima (kW) (se gli innesi)</p> <p>(P.3) tipo di combustibile di immatricolazione</p> <p>(P.4) regime nominale (g/min)</p> <p>(P.5) numero di identificazione dell'inneso (se del caso)</p> <p>(Q) rapporto potenza/massima (kW) (solo per i tralicci)</p> <p>(R) colore del veicolo</p> <p>(S) posti a sedere</p> <p>(S.1) numero di posti a sedere, compreso quello del conducente</p> <p>(S.2) numero di posti in piedi (se del caso)</p> <p>(T) velocità massima (km/h)</p> <p>(U) Inneso motore:</p> <p>(U.1) velocità (km/h)</p> <p>(U.2) regime del motore (g/min)</p> <p>(U.3) velocità in marcia (km/h)</p> <p>(V) emissioni gas di scarico:</p> <p>(V.1) CO (g/km o g/kWh)</p> <p>(V.2) HC (g/km o g/kWh)</p> <p>(V.3) NOx (g/km o g/kWh)</p> <p>(V.4) HC + NOx (g/km)</p> <p>(V.5) particolato per i motori diesel (g/km o g/kWh)</p> <p>(V.6) coefficiente di assorbimento sonoro per i veicoli diesel (g/min/m²)</p> <p>(V.7) CO₂ (g/km)</p> <p>(V.8) consumo di combustibile in ciclo urbano (l/100 km)</p> <p>(V.9) Indicatore della classe ambientale di omologazione: CE designa i veicoli la versione applicabile ai dati della direttiva 70/220/CEE e della direttiva 88/742/CE.</p> <p>(W) capacità del serbatoio o dei serbatoi di carburante (l)</p>
--	---

REVISIONI (Art. 60 del D. L. n. 30 del 28/2/1992 N. 285)

<p>PLAZA 114 - OFICINA S.V. DOMA</p> <p>PLAZA 114 - OFICINA S.V. DOMA</p> <p>PLAZA 114 - OFICINA S.V. DOMA</p> <p>PLAZA 114 - OFICINA S.V. DOMA</p>	<p>PLAZA 114 - OFICINA S.V. DOMA</p> <p>PLAZA 114 - OFICINA S.V. DOMA</p> <p>PLAZA 114 - OFICINA S.V. DOMA</p> <p>PLAZA 114 - OFICINA S.V. DOMA</p>	<p>PLAZA 114 - OFICINA S.V. DOMA</p> <p>PLAZA 114 - OFICINA S.V. DOMA</p> <p>PLAZA 114 - OFICINA S.V. DOMA</p> <p>PLAZA 114 - OFICINA S.V. DOMA</p>	<p>PLAZA 114 - OFICINA S.V. DOMA</p> <p>PLAZA 114 - OFICINA S.V. DOMA</p> <p>PLAZA 114 - OFICINA S.V. DOMA</p> <p>PLAZA 114 - OFICINA S.V. DOMA</p>
---	---	---	---

PLAZA 114 - OFICINA S.V. DOMA

REVISIONI

PLAZA 114 - OFICINA S.V. DOMA

PLAZA 114 - OFICINA S.V. DOMA

PLAZA 114 - OFICINA S.V. DOMA

PLAZA 114 - OFICINA S.V. DOMA

PLAZA 114 - OFICINA S.V. DOMA

PLAZA 114 - OFICINA S.V. DOMA

PROSSIMA REVISIONE

Quinto GENNAIO 1992

CONTRATTI REVISIONI SOSTITUITO E INVIATO
 ALLA PUBBLICAZIONE PER LA SOSTITUZIONE
 DEL VEHICOLI REVISIONI SOSTITUITO E INVIATO

PLAZA 114 - OFICINA S.V. DOMA

REPUBBLICA ITALIANA
Ministero delle Infrastrutture e dei Trasporti
 DIPARTIMENTO PER I TRASPORTI E L'AVIAZIONE
 BD. I SISTEMI INFORMATIVI E STATISTICI

CARTA DI CIRCOLAZIONE CE 0637572

N. 00204095A12 (A) CE 0637572

07/04/2012

241 ANET SPA

0,25 PIAZZA ALEBISCIATO 20
 TRAPI (ST)

2

0,1) FIRT AUTO SPA 2 JOAMHEA DA BASTI
 DUCATO

0,2) 2/20 (F.2) 4320 (C.0)

0,1) 07/07/2012

0,1) AUTOCHERRO PER TRASPORTO DI CASSI
 USO PROPRIO

0,2) FO (FURGONE)

0,5) 0653614ESTAGI

0,1) 1600 (C.1) (H.2)
 (N.3) (N.4) (H.5)
 (P.1) 1205,00 (P.2) 1050,00 (P.3) 10450
 (P.5) 011
 (Q) (S.1) 3 (S.2)
 (U.1) 24 (U.2) 3450
 (V.1) (V.2)
 (Z.1) (V.5)
 (Z.2) (V.1)

0,1) 06/06/06 CE

**FINO ALLA DATA DI EMISSIONE
 DELL'ASPIRATO
 IL VEICOLO
 E' SOTTO
 CONTROLLO
 VIRTUALE**

N. 00204095A12 (A) CE 0637572 **3**

MARCA OPERATIVA DUPLICATO 08/5A/3343
 LUNGHEZZA 4,955 M LARGHEZZA 1,926 M
 CAPOROTO POTENZA/TARA = 25,810 KW/KG
 PORTATA 295 KG
 TIPO CAMBIO: MECCANICO
 PNEUMATICI
 05/70 (R15 REINFORCED 97S
 IL VEICOLO DI CUI ALLA PRESENTE CARTA
 DI CIRCOLAZIONE NON RIENTRA NEL CAMPO
 DI APPLICAZIONE DELLA LEGGE 293/1974
 E LA VISIONE EFFETTUATA CON ESITO
 REGOLARE.
 ALLA 08/04/2012 (DATA 90ENDOX)
 ISPETTA LE DIRETTIVE 86/20 CE
 E 97/24 CE
 LEGGE POSTI ANTERIORI OPPURE 2
 TASCHE A VUOTO 1665 KG
 TIPI DI PNEUMATICI ALTERNATIVA 195/70 R15C
 104/1010 205/70 R15C 106/1040
 PNEUMATICI DA NEVE
 05/70 R15 REINFORCED 970 HPS
 104/1010 R15C 104/1030 HPS
 SERVOSTERZO IDRAULICO IN OPZIONE

N. 00204095A12 (A) CE 0637572 **4**

5

(SIGNIFICATO DEI CODICI COMUNITARI ARMONIZZATI)

(A) Numero di immatricolazione	(D) numero di omologazione del tipo (se disponibile)
(B) Data della prima immatricolazione del veicolo	(E) numero di serie
(C) Data di nascita	(F) cilindrata (cm ³)
(C.1) In Italia (data della carta di circolazione)	(G) del veicolo con massa totale superiore a 3,500 kg, massa totale (la più alta) della massa massima a carico per la quale è omologato
(C.1.1) categoria o categoria speciale	(G.1) classe 1 (kg)
(C.1.2) modello o modelli (se del caso)	(G.2) classe 2 (kg) (se del caso)
(C.1.3) indirizzo dello Stato membro di immatricolazione (se data di nascita del proprietario)	(G.3) classe 3 (kg) (se del caso)
(C.2) proprietario del veicolo	(H) massa massima a tutto carico (tecnicamente ammissibile)
(C.2.1) categoria o categoria speciale	(H.1) rimorchiato (kg)
(C.2.2) nome e cognome (se del caso)	(H.2) rimorchiato non legato (kg)
(C.2.3) indirizzo dello Stato membro di immatricolazione (se data di nascita del proprietario)	(I) motore
(C.3) persona fisica o giuridica (se può dipendere dal veicolo ad un dato regime diverso da quello di immatricolazione)	(I.1) cilindrata (cm ³)
(C.3.1) categoria o categoria speciale	(I.2) potenza della massima (kw) (se disponibile)
(C.3.2) indirizzo postale (se del caso)	(I.3) tipo di combustibile di alimentazione
(C.3.3) indirizzo nello Stato membro di immatricolazione (se data di nascita del proprietario)	(I.4) regime nazionale (regolamentare)
(C.4) (C.1.3) in caso di cambiamento del dati immatricolazione (C.1, C.2.1, C.2.2, C.2.3) non applicabile al veicolo di cui è nuovo proprietario (circoscrizione e indirizzo numerati corrispondenti a quelli del proprietario precedente indicati ai codici C.3, C.3.1 e C.3.2) (se del caso) (al caso di immatricolazione in un altro Stato di cui al codice C.1, C.2 e C.3)	(J) rapporto potenza/massa (kW/t) (solo per i motori con cilindrata del veicolo)
(D.1) marca	(K) posti a sedere
(D.2) tipo	(K.1) numero di posti a sedere (compreso quello del conducente)
(D.3) denominazione commerciale	(K.2) numero di posti a sedere (se del caso)
(E) numero di identificazione del veicolo	(L) velocità massima (km/h)
(F) massa	(L.1) veicolo leggero (0-100 km/h)
(F.1) massa massima a carico tecnicamente ammissibile (se, al momento dell'impostazione)	(L.2) veicolo di marcia (0-100 km/h)
(F.2) massa massima a carico ammissibile del veicolo in servizio dello Stato membro di immatricolazione (kg)	(M) emissioni gas di scarico
(F.3) massa massima a carico ammissibile del motore in servizio dello Stato membro di immatricolazione (kg)	(M.1) CO (g/km e g/kWh)
(G) massa del veicolo in servizio (caricatura a tutto carico) (se diverso dalla (H))	(M.2) HC (g/km e g/kWh)
(H) massa di vendita, se non è fornita	(M.3) HC + NOx (g/km)
(I) data di immatricolazione alla quale si riferisce la carta di circolazione	(M.4) particolato per i motori diesel (g/km e g/kWh)
(J) categoria del veicolo	(M.5) coefficiente di assorbimento particelle paragonato (classi g/kWh)
(J.1) categoria di uso	(N) CO (g/km)
(J.2) carrozzeria	(N.1) consumo di combustibile in ciclo misto (l/100 km)
	(N.2) consumo di combustibile in ciclo urbano (l/100 km)
	(N.3) consumo di combustibile in ciclo extraurbano (l/100 km)
	(N.4) consumo di combustibile in ciclo misto (l/100 km)
	(N.5) indicazione della classe ambientale di omologazione del veicolo (secondo le norme applicabili in vigore alla data della direttiva 2002/27/CE o della direttiva 98/73/CE)
	(O) capacità di cambio (o del sistema di carburante) (l/min)

REVISIONI (Art. 80 del D.L. n. 30 del 4-1-1992 N. 285)

<p>BC 593PE REVISIONE DEL 13/04/2015 ESL10</p>	<p>BT/AB6 REGOLARE BTAB60HB92W</p>
<p>REVISIONE DEL 13/04/2015 ESL10</p>	<p>REVISIONE DEL 13/04/2015 ESL10</p>

REPUBLICA ITALIANA
Ministero dei Trasporti
DIPARTIMENTO PER I TRASPORTI TERRESTRI

CARTA DI CIRCOLAZIONE BO 0913259

Permis de circulacio. Orédobul a regulari. Registriringska. Zulassungsschein. Registriringska. 4824.
Permis de circulacio. Orédobul a regulari. Registriringska. Zulassungsschein. Registriringska. 4824.
Permis de circulacio. Orédobul a regulari. Registriringska. Zulassungsschein. Registriringska. 4824.

N° A023161BA08 (A) DP464WA

(B) 14.05.2008

(C.2.1) AMET SPA

(C.2.3) PZZA PLEBISCITO 20.
TRANI (BA)

Agenzia UPA s.a.s.
di G. Capurso & F.lli
Via XXIV Maggio, 10/12
BARI - Tel. 080.621.37.33

N° A023161BA08

(A) DP464WA

(D.1) FIAT AUTO SPA 169CXEZA AX

(D.2)

(D.3) FIAT PANDA 4X4

(E) ZFA16900001153525

(F.1)

(F.2) 1520 (F.3) 2420 (G)

(I) 14.05.2008

(J) N1

(J.1) AUTOCARRO PER TRASPORTO DI
COSE -USO PROPRIO

(J.2) FO (FURGONE)

(K) NAN3052EST004

(L) 2

(N.1)

(N.2)

(N.3)

(N.4)

(N.5)

(O.1)

900

(O.2)

(P.1) 1248 (P.2) 051,00 (P.3) GASOL

(P.5) 188A9000

(Q)

(S.1) 2

(S.2)

(U.1) 78

(U.2)

3000

(V.1)

(V.2)

(V.3)

(V.5)

(V.6)

(V.7) 141,0

(V.9) 2003/76/CE-B



N° A023161BA08

(A) DP464WA

LUNGHEZZA 3,538 M LARGHEZZA 1,589 M
RAPPORTO POTENZA/TARA = 44,948 KW/T
PORTATA 370 KG

TIPO CAMBIO: MECCANICO

PNEUMATICI: 165/70 R14 81T M+S

IL VEICOLO DI CUI ALLA PRESENTE CARTA
DI CIRCOLAZIONE NON RIENTRA NEL CAMPO
DI APPLICAZIONE DELLA LEGGE 298/1974.

RISPETTA DIRETTIVA CEE 2003/76/CE-B

(EURO 4)

IL VEICOLO PUO' ESSERE DOTATO FIN
DALL' ORIGINE DI ALLESTIMENTO
ESTERNO DI CARROZZERIA.

IL VEICOLO PUO' ESSERE DOTATO FIN DAL
L'ORIGINE DEL BANCIO DI TRAINO

APPROVAZIONE E11 00-4983; E11 00-4984
E13 00-1654. QUALUNQUE INSTALLAZIONE

SUCCESSIVA COMPORTE VISITA E PROVA.

MASSA A VUOTO = KG 1075.

-CONSUMO IN LITRI / 100 KM

PERCORSO URBANO 07,00;

EXTRAURBANO 04,40; COMBINATO 05,30.

N° A023161BA08

(A) DP464WA

N f =

SIGNIFICATO DEI CODICI COMUNITARI ARMONIZZATI

- (A) Numero di immatricolazione
- (B) Data della prima immatricolazione del veicolo
- (C) Dati costruttore
 - (C.1) paese/area della carta di circolazione:
 - (C.1.1) cognome o ragione sociale
 - (C.1.2) numeri o iniziali (se del caso)
 - (C.1.3) indirizzo nello Stato membro di immatricolazione alla data di rilascio del documento
 - (C.2) proprietario del veicolo
 - (C.2.1) cognome o ragione sociale
 - (C.2.2) numeri o iniziali (se del caso)
 - (C.2.3) indirizzo nello Stato membro di immatricolazione alla data di rilascio del documento
 - (C.3) persona fisica o giuridica che può disporre del veicolo ad un titolo legale diverso da quello di proprietario
 - (C.3.1) cognome o ragione sociale
 - (C.3.2) numeri o iniziali (se del caso)
 - (C.3.3) indirizzo nello Stato membro di immatricolazione alla data di rilascio del documento
 - (C.4) (C.5) (C.6) (C.7) Se un cambiamento dei dati comparati di cui ai codici C.1, C.2 o C.3 non dà luogo al rilascio di una nuova carta di circolazione, i nuovi dati nominativi corrispondenti a dati puri possono essere inseriti ai codici (C.3), (C.6) e (C.7); essi sono in tal caso similatori conformemente alle definizioni di cui ai codici C.1, C.2 e C.3.
- (D) Veicolo
 - (D.1) marca
 - (D.2) tipo
 - varianti (se disponibili)
 - versioni (se disponibili)
 - (D.3) designazione commerciale
- (E) sistema di identificazione del veicolo
- (F) massa
 - (F.1) massa massima a carico legalmente ammissibile, ad eccezione dei motoveicoli (kg)
 - (F.2) massa massima a carico ammissibile del veicolo in servizio nello Stato membro di immatricolazione (kg)
 - (F.3) massa massima a carico ammissibile dell'insieme in servizio nello Stato membro di immatricolazione (kg)
- (G) massa del veicolo in servizio (arricchito e munito del dispositivo di arresto per i veicoli trazione di categoria diversa dalla M1) (kg)
- (H) durata (in secondi, se non è in minuti)
- (I) data di immatricolazione alla quale si riferisce la carta di circolazione
- (J) categoria del veicolo
 - (J.1) designazione ed uso
 - (J.2) caratteristiche
- (K) numero di omologazione del tipo (se disponibile)
- (L) numero di assi
- (M) interasse (mm)
- (N) per i veicoli con massa totale superiore a 3500 kg, ripartita tra gli assi della massa massima a carico legalmente ammissibile:
 - (N.1) asse 1 (kg)
 - (N.2) asse 2 (kg), se del caso
 - (N.3) asse 3 (kg), se del caso
 - (N.4) asse 4 (kg), se del caso
 - (N.5) asse 5 (kg), se del caso
- (O) massa massima a richiesta legalmente ammissibile
 - (O.1) rimorchi trattati (kg)
 - (O.2) rimorchi non trattati (kg)
- (P) motore
 - (P.1) cilindrata (cm³)
 - (P.2) potenza nella massima (kw) (se disponibile)
 - (P.3) tipo di combustibile o di alimentazione
 - (P.4) regime nominale (giri/min)
 - (P.5) numero di identificazione del motore / tipo del motore
- (Q) rapporto potenza/massa in kw/kg (solo per i motoveicoli)
- (R) colore del veicolo
- (S) posti a sedere
 - (S.1) numero di posti a sedere, compreso quello del conducente
 - (S.2) numero di posti in piedi (se del caso)
- (T) velocità massima (km/h)
- (U) legge speciale
 - (U.1) veicolo lento (dB(A))
 - (U.2) regime del motore (giri/min)
 - (U.3) veicolo in marcia (dB(A))
- (V) emissioni gas di scarico
 - (V.1) CO (g/km o g/kWh)
 - (V.2) HC (g/km o g/kWh)
 - (V.3) NOx (g/km o g/kWh)
 - (V.4) HC + NOx (g/km)
 - (V.5) particelle per i motori diesel (g/km o g/kWh)
 - (V.6) coefficiente di assorbimento ottico per motori diesel (g/km³)
 - (V.7) CO₂ (g/km)
 - (V.8) consumo di combustibile in ciclo misto (l/100 km)
 - (V.9) indicazione della classe ambientale di omologazione CE (distinta secondo la versione applicata in virtù della direttiva 70/220/CEE o della direttiva 98/77/CEE)
- (W) capacità del serbatoio o dei serbatoi di carburante (in litri)

REVISIONI (Art. 80 del D.L.vo 30-4-1992 N. 285)

ET/AA7
 DE 464WA
 REVISIONE DEL 27/05/2014
 REGOLARE
 ESITO
 ETAA70BBK9C

EA/AT3
 DE 464WA
 REVISIONE DEL 24/05/2012
 REGOLARE
 ESITO
 EAAT50BKQXD

REVISIONE
 Centro Informatica
 CENTRO DI RICERCA, ANALISI E CONTROLLO
 COMPTON ITALIA - CIVITAVECCHIA
 Via Montebello, 10 - 51013 CIVITAVECCHIA (SI)

SEGNI FIDATI DEI CODICI COMUNITARI ARMONIZZATI

(A) Misure di immunità del tipo (per deposito)	(A) Misure di immunità del tipo (per deposito)
(B) Misure di immunità del tipo (per deposito)	(B) Misure di immunità del tipo (per deposito)
(C) Misure di immunità del tipo (per deposito)	(C) Misure di immunità del tipo (per deposito)
(D) Misure di immunità del tipo (per deposito)	(D) Misure di immunità del tipo (per deposito)
(E) Misure di immunità del tipo (per deposito)	(E) Misure di immunità del tipo (per deposito)
(F) Misure di immunità del tipo (per deposito)	(F) Misure di immunità del tipo (per deposito)
(G) Misure di immunità del tipo (per deposito)	(G) Misure di immunità del tipo (per deposito)
(H) Misure di immunità del tipo (per deposito)	(H) Misure di immunità del tipo (per deposito)
(I) Misure di immunità del tipo (per deposito)	(I) Misure di immunità del tipo (per deposito)
(J) Misure di immunità del tipo (per deposito)	(J) Misure di immunità del tipo (per deposito)
(K) Misure di immunità del tipo (per deposito)	(K) Misure di immunità del tipo (per deposito)
(L) Misure di immunità del tipo (per deposito)	(L) Misure di immunità del tipo (per deposito)
(M) Misure di immunità del tipo (per deposito)	(M) Misure di immunità del tipo (per deposito)
(N) Misure di immunità del tipo (per deposito)	(N) Misure di immunità del tipo (per deposito)
(O) Misure di immunità del tipo (per deposito)	(O) Misure di immunità del tipo (per deposito)
(P) Misure di immunità del tipo (per deposito)	(P) Misure di immunità del tipo (per deposito)
(Q) Misure di immunità del tipo (per deposito)	(Q) Misure di immunità del tipo (per deposito)
(R) Misure di immunità del tipo (per deposito)	(R) Misure di immunità del tipo (per deposito)
(S) Misure di immunità del tipo (per deposito)	(S) Misure di immunità del tipo (per deposito)
(T) Misure di immunità del tipo (per deposito)	(T) Misure di immunità del tipo (per deposito)
(U) Misure di immunità del tipo (per deposito)	(U) Misure di immunità del tipo (per deposito)
(V) Misure di immunità del tipo (per deposito)	(V) Misure di immunità del tipo (per deposito)
(W) Misure di immunità del tipo (per deposito)	(W) Misure di immunità del tipo (per deposito)
(X) Misure di immunità del tipo (per deposito)	(X) Misure di immunità del tipo (per deposito)
(Y) Misure di immunità del tipo (per deposito)	(Y) Misure di immunità del tipo (per deposito)
(Z) Misure di immunità del tipo (per deposito)	(Z) Misure di immunità del tipo (per deposito)

REVISIONI (Art. 80 del D.L.vo 30-4-1992 N. 285)

DP/AGSWA
 REVISIONE DEL 22/05/2012
 ESITO
 REGOLARE
 BAAVSOJENK05V

DP/AGSWA
 REVISIONE DEL 27/05/2014
 ESITO
 REGOLARE
 BTPAA70BBK9D

REPUBBLICA ITALIANA
 Ministero delle Infrastrutture e dei Trasporti
 DIPARTIMENTO DEI TRASPORTI TERRESTRI

CARTA DI CIRCOLAZIONE VEICOLI

VEICOLI A TRE RUOTE
 (C.1) 03.01.2003
 (C.2.1) AMET SPA
 (C.2.2) 27 PIAZZA PELLICCIOTTI
 TRAMI (CA)

AC 218547

VEICOLI A TRE RUOTE
 (C.1) IVECO 140E24NW
 (C.2)
 (C.3)
 (C.4) ZCFE1JJ8100400197
 (C.5)
 (F.1) 14000 (F.2) (F.3) (G)
 (H) 03.01.2003
 (I) N3
 (J.1) AUTOGARRO PER TRASPORTO DI COSE
 -USO PROPRIO
 (J.2) RL (CASSONE RIBALTABILE
 TRILATERALE CON GRU DIETRO LA
 CASSINA)
 (K) NANZONI
 (L) 2 (M.1) (M.2)
 (M.3) (M.4) (M.5)
 (N.1) (N.2)
 (P.1) 5880 (P.2) 176,00 (P.3) GASOL
 (P.5) F4A6D681B
 (Q) (R) (S.1) 3 (S.2)
 (U.1) 85 (U.2) 2025
 (V.1) (V.2)
 (V.3) 04783 (V.5)
 (V.7)
 (V.9) 2001/27/CE

PRESENTARE LA RICHIESTA DI ISCRIZIONE
 AL PRA ENTRO 60 GIORNI DAL 24.09.2003
 CERTIFICATO DI APPROVAZIONE
 DATA 08.12.2002 (02-0531272)
 LUNGHEZZA 5,900 M LARGHEZZA 2,550 M
 PORTATA 5200 KG
 TIPO CAMBIO: MECCANICO
 PNEUMATICI:
 1) R225 (170/145J) RSD
 LA CARTA DI CIRCOLAZIONE DEL PRESENTE
 VEICOLO E STATA RILASCIATA COLLA SASE
 DELLA LICENZA AL TRASPORTO MERCI IN
 CONTO PROPRIO DELL'IMPRESA
 N. 0746WS/CC545XJ
 CASSONE RIB. TRIL. OFF. DI TONN. INT. 2318 E GRU FERRATI TIPO 74545C INT. 71955/02 INSTALLATA NEL 02.04.04.
 1° ASSE - CENTRO GRU 1000 MM
 1° ASSE - INIZIO CASSONE 1400 MM
 VEICOLO DOTATO DI VERRICELLO IDR. DA TIRO INSTALLATO SULLO SCALZO ESTERIORE.
 N.0. N. 02BA531072 DEL 08.12.2002
 RISPETTA LA DIRETTIVA 2001/27/CE
 OPE 1499/92/CE R14A A
 MASSE MAX ADMESSE ASSE ANTER. 6550C
 ASSE POSTER. 4950C
 SOCC. ASSE/S MOTORE/TMPOCANONICA
 AUTOTELAIO, PRODOTTO NEI SEGUENTI
 INTERASST: 3240, 3240, 3916 NN

VEICOLI A TRE RUOTE
 (C.1) 03.01.2003
 (C.2) 27 PIAZZA PELLICCIOTTI
 TRAMI (CA)

AC 218547

ORP. POSTI: ANT. 2
 ORP. POSTI: TOT. 002

M.O. 04BA368632
 Aggiornamento ai sensi del
 Decreto Dirigenziale 11 Novembre 2008
 veicolo adeguato alle prescrizioni della
 direttiva 2007/38CE (specchi)

IL TECNICO

9

SIGNIFICATO DEI CODICI COMUNITARI ARMONIZZATI

- (A) Numero di immatricolazione
- (B) Data della prima immatricolazione del veicolo
- (C) Dati costruttore
 - (C.1) Intestazione della carta di circolazione:
 - (C.1.1) cognome o ragione sociale
 - (C.1.2) nome o marchio (se del caso)
 - (C.1.3) indirizzo nello Stato membro di immatricolazione e la data di nascita del costruttore
 - (C.2) proprietà del veicolo
 - (C.2.1) cognome o ragione sociale
 - (C.2.2) nome o marchio (se del caso)
 - (C.2.3) indirizzo nello Stato membro di immatricolazione e la data di nascita del costruttore
 - (C.3) persona fisica o giuridica che può essere del veicolo ad un dato luogo diverso da quello di proprietà
 - (C.3.1) cognome o ragione sociale
 - (C.3.2) nome o marchio (se del caso)
 - (C.3.3) indirizzo nello Stato membro di immatricolazione e la data di nascita del costruttore
 - (C.4), (C.5), (C.6) Se un cambiamento dei dati committenti di cui ai codici C.1, C.2 e C.3 non dà luogo al rilascio di una nuova carta di circolazione, i nuovi dati non danno corrispondenza a detta parte possono essere indicati ai codici C.5, C.6 e C.7; essi sono in tal caso simultaneamente conformemente alle lettere di cui ai codici C.1, C.2 e C.3.
- (D) Veicolo
 - (D.1) marca
 - (D.2) tipo
 - variante (se disponibile)
 - versione (se disponibile)
 - (D.3) denominazione commerciale
- (E) numero di identificazione del veicolo
- (F) massa
 - (F.1) massa massima a carico tecnicamente ammissibile ad esercizio del veicolo (kg)
 - (F.2) massa massima a carico ammissibile del veicolo in servizio nello Stato membro di immatricolazione (kg)
 - (F.3) massa massima a carico ammissibile dell'insieme in servizio nello Stato membro di immatricolazione (kg)
- (G) potenza del veicolo in servizio autorizzato e livello del dispositivo di allarme per i veicoli motorizzati di categoria diversa dalla M1 (kg)
- (H) data di immatricolazione alla quale si riferisce la prima immatricolazione
- (I) categoria del veicolo
 - (I.1) classificazione ad uso
 - (I.2) carrozzeria
- (M) numero di omologazione del tipo (se disponibile)
- (L) numero di assi
- (N) interesse (mm)
- (O) per i veicoli con massa totale superiore a 3500 kg, ripartizione tra gli assi della massa massima a carico tecnicamente ammissibile:
 - (O.1) asse 1 (kg)
 - (O.2) asse 2 (kg), se del caso
 - (O.3) asse 3 (kg), se del caso
 - (O.4) asse 4 (kg), se del caso
 - (O.5) asse 5 (kg), se del caso
- (P) massa massima a tiraggio tecnicamente ammissibile
 - (P.1) rimorchio tirato (kg)
 - (P.2) rimorchio con frenato (kg)
- (Q) trazione
 - (Q.1) condotta (cm²)
 - (Q.2) potenza nella massima (kw) (se disponibile)
 - (Q.3) tipo di combustibile o di alimentazione
 - (Q.4) regime nominale (rpm/min)
 - (Q.5) numero di identificazione del motore / tipo del motore
- (R) rapporto potenza/massa in kw/kg (solo per i motori diesel)
- (S) colore del veicolo
- (T) posti a sedere
 - (T.1) numero di posti a sedere, compreso quello del conducente
 - (T.2) numero di posti in piedi (se del caso)
- (V) velocità massima (km/h)
- (W) livello sonoro
 - (W.1) velocità ferma (dB(A))
 - (W.2) regime del motore (g/min/rpm)
 - (W.3) velocità in marcia (dB(A))
- (X) emissioni gas di scarico
 - (X.1) CO (g/km o g/kWh)
 - (X.2) HC (g/km o g/kWh)
 - (X.3) NOx (g/km o g/kWh)
 - (X.4) HC + NOx (g/km)
 - (X.5) coefficiente per i motori diesel (g/km o g/kWh)
 - (X.6) coefficiente di assorbimento convertito per motori diesel (g/kWh)
 - (X.7) CO₂ (g/km)
 - (X.8) consumo di combustibile a ciclo lento (l/100 km)
 - (X.9) indicazione dell'etichetta supplementare di omologazione CE: dichiara recante la versione applicata in virtù della direttiva 70/220/CEE o della direttiva 97/24/CEE
- (Y) capacità del serbatoio o dell'insieme di carburante (litri)

REVISIONI (Art. 80 del D.L. n. 30-4-1992 N. 285)

068A266529

2005 REVISIONE REGOLARE
03 DIC 2005 BA 11
IL FUNZIONARIO M.I.C.T.C.

2004 REVISIONE REGOLARE
11 DIC 2004 BA 09
IL FUNZIONARIO M.I.C.T.C.

608A046767

2013 REVISIONE REGOLARE
27 NOV 2013 BA 09
IL FUNZIONARIO M.I.C.T.C.

068A32632

2012 REVISIONE REGOLARE
10 NOV 2012 BA 12
IL FUNZIONARIO M.I.C.T.C.

068A32632

2013 REVISIONE REGOLARE
11 DIC 2013 BA 09
IL FUNZIONARIO M.I.C.T.C.

068A32632

2013 REVISIONE REGOLARE
11 DIC 2013 BA 09
IL FUNZIONARIO M.I.C.T.C.

068A310106

2007 REVISIONE REGOLARE
01 DIC 2007 BA 09
IL FUNZIONARIO M.I.C.T.C.

068A32632

2008 REVISIONE REGOLARE
28 NOV 2008 BA 09
IL FUNZIONARIO M.I.C.T.C.

068A32632

2010 REVISIONE REGOLARE
29 NOV 2010 BA 03
IL FUNZIONARIO M.I.C.T.C.

068A32632

2010 REVISIONE REGOLARE
29 NOV 2010 BA 03
IL FUNZIONARIO M.I.C.T.C.

REPUBLICA ITALIANA

Ministero delle Infrastrutture e dei Trasporti

DIPARTIMENTO PER I TRASPORTI TERRESTRI

CARTA DI CIRCOLAZIONE

BD 0028226

Perfora de circulaci6n. Osv6d6n6 o registr6z. Registraci6nsp6stet. Zubovozn6sbeob6dajiny. Registraci6nminim6nima. A66n
 K66A66p6n6. Πιστοποίηση Επικρατε6s. Registraci6n certifi6ate. Certificat d'immatriculaci6n. Registraci6n aplic6n6.
 Registraci6n liudziti6n6. P6ngalini en g6d6y. Certifik6t6 Registraci6n. Kenek6sb6n6n6. D6v6d6 Registraci6n. Certificaci6n de
 matricul6. Osv6d6n6 o evidenci6. Pr6ns6tro dov6zj6n6. Re6k6str6k6n6d6t6n6. Registraci6nsh6v6t6t.

N° A053145BA05

(A) CZ303ER

(B) 29.11.2005

(C.2.1) AMET SPA

(C.2.3) 20 PZZA PLEBISCITO
TRANI (BA)

N° A053145BA05

(A) CZ303ER

(D.1) RENAULT K0AVAK

(D.2)

(D.3) KANGOO

(E) VF1KCAVAK34545559

(F.1)

(F.2) 1830 (F.3) 2690 (G)

(I) 29.11.2005

(J) N1

(J.1) AUTOCARRO PER TRASPORTO DI
COSE - USO PROPRIO

(J.2) F0 (FURGONE)

(K) NAN3018EST024B

(L) 2

(N.1)

(N.2)

(N.3)

(N.4)

(N.5)

(O.1) 1150 (O.2)

(P.1) 1870 (P.2) 062,00 (P.3) GASOL

(P.5) F9Q 37

(Q) 1

(S.1) 4

(S.2)

(U.1) 79

(U.2)

3000

(V.1)

(V.2)

(V.3)

(V.5)

(V.6)

(V.7)

(V.9) 2001/100/CE-A

IMPOSTA
DI BOLLO
ASSOLTA
IN MODO
VIRTUALE

N° A053145BA05

(A) CZ303ER

LUNGHEZZA 4,046 M LARGHEZZA 1,672 M
PORTATA 425 KG

PNEUMATICI:

185/65 R15 92T ; 185/65 R15 92T M+S

IL VEICOLO DI CUI ALLA PRESENTE CARTA
DI CIRCOLAZIONE NON RIENTRA NEL CAMPO
DI APPLICAZIONE DELLA LEGGE 298/1974.

RISPETTA LA DIRETTIVA 2001/100/CE

-A

MASSE MAX AMMESSE-ASSE ANT.KG. 00935

ASSE POST.KG. 01025

MASSA MASSIMA TOTALE DELLE COMBINA-
ZIONI VEICOLO+RIMORCHIO = KG 02690

SEGUE PNEUMATICI: 185/65 R15 88T M+S

N° A053145BA05

(A) CZ303ER

N° = 10

SIGNIFICATO DEI CODICI COMUNITARI ARMONIZZATI

(A) Impetto di rimbalzo (se presente)	(10) numero di armonizzazione del tipo (se disponibile)
(B) Data della prima immatricolazione del veicolo	(1) numero di posti
(C) Dati nominali	(M) interasse (mm)
(C.1) Intestazione della carta di circolazione	(N) per i veicoli con massa massima superiore a 3500 kg, ripartizione tra gli assi della massa massima a carico tecnicamente ammissibile
(C.1.1) categoria o ragione sociale	(N.1) assi 1 (kg)
(C.1.2) nome e indirizzo (se del caso)	(N.2) assi 2 (kg) se del caso
(C.1.3) indirizzo nello Stato membro di immatricolazione alla data di rilascio del documento	(N.3) assi 3 (kg) se del caso
(C.2) indirizzo del veicolo	(N.4) assi 4 (kg) se del caso
(C.2.1) categoria o ragione sociale	(N.5) assi 5 (kg) se del caso
(C.2.2) nome e indirizzo (se del caso)	(O) massa massima a carico tecnicamente ammissibile
(C.2.3) indirizzo nello Stato membro di immatricolazione alla data di rilascio del documento	(O.1) tipo del veicolo (kg)
(C.3) persona fisica o giuridica che può ricevere del veicolo ad un dato tipo di veicolo (da quella di proprietà)	(O.2) ampiezza della carreggiata (mm)
(C.3.1) categoria o ragione sociale	(P) motore
(C.3.2) nome e indirizzo (se del caso)	(P.1) cilindrata (cm³)
(C.3.3) indirizzo nello Stato membro di immatricolazione alla data di rilascio del documento	(P.2) potenza nella massima (kW) (se disponibile)
(C.5) (C.6, C.7) Se un cambiamento del dati nominali di cui al codice C.1, C.2, C.3, C.4, C.5, C.6, C.7, C.8, C.9, C.10, C.11, C.12, C.13, C.14, C.15, C.16, C.17, C.18, C.19, C.20, C.21, C.22, C.23, C.24, C.25, C.26, C.27, C.28, C.29, C.30, C.31, C.32, C.33, C.34, C.35, C.36, C.37, C.38, C.39, C.40, C.41, C.42, C.43, C.44, C.45, C.46, C.47, C.48, C.49, C.50, C.51, C.52, C.53, C.54, C.55, C.56, C.57, C.58, C.59, C.60, C.61, C.62, C.63, C.64, C.65, C.66, C.67, C.68, C.69, C.70, C.71, C.72, C.73, C.74, C.75, C.76, C.77, C.78, C.79, C.80, C.81, C.82, C.83, C.84, C.85, C.86, C.87, C.88, C.89, C.90, C.91, C.92, C.93, C.94, C.95, C.96, C.97, C.98, C.99, C.100, C.101, C.102, C.103, C.104, C.105, C.106, C.107, C.108, C.109, C.110, C.111, C.112, C.113, C.114, C.115, C.116, C.117, C.118, C.119, C.120, C.121, C.122, C.123, C.124, C.125, C.126, C.127, C.128, C.129, C.130, C.131, C.132, C.133, C.134, C.135, C.136, C.137, C.138, C.139, C.140, C.141, C.142, C.143, C.144, C.145, C.146, C.147, C.148, C.149, C.150, C.151, C.152, C.153, C.154, C.155, C.156, C.157, C.158, C.159, C.160, C.161, C.162, C.163, C.164, C.165, C.166, C.167, C.168, C.169, C.170, C.171, C.172, C.173, C.174, C.175, C.176, C.177, C.178, C.179, C.180, C.181, C.182, C.183, C.184, C.185, C.186, C.187, C.188, C.189, C.190, C.191, C.192, C.193, C.194, C.195, C.196, C.197, C.198, C.199, C.200, C.201, C.202, C.203, C.204, C.205, C.206, C.207, C.208, C.209, C.210, C.211, C.212, C.213, C.214, C.215, C.216, C.217, C.218, C.219, C.220, C.221, C.222, C.223, C.224, C.225, C.226, C.227, C.228, C.229, C.230, C.231, C.232, C.233, C.234, C.235, C.236, C.237, C.238, C.239, C.240, C.241, C.242, C.243, C.244, C.245, C.246, C.247, C.248, C.249, C.250, C.251, C.252, C.253, C.254, C.255, C.256, C.257, C.258, C.259, C.260, C.261, C.262, C.263, C.264, C.265, C.266, C.267, C.268, C.269, C.270, C.271, C.272, C.273, C.274, C.275, C.276, C.277, C.278, C.279, C.280, C.281, C.282, C.283, C.284, C.285, C.286, C.287, C.288, C.289, C.290, C.291, C.292, C.293, C.294, C.295, C.296, C.297, C.298, C.299, C.300, C.301, C.302, C.303, C.304, C.305, C.306, C.307, C.308, C.309, C.310, C.311, C.312, C.313, C.314, C.315, C.316, C.317, C.318, C.319, C.320, C.321, C.322, C.323, C.324, C.325, C.326, C.327, C.328, C.329, C.330, C.331, C.332, C.333, C.334, C.335, C.336, C.337, C.338, C.339, C.340, C.341, C.342, C.343, C.344, C.345, C.346, C.347, C.348, C.349, C.350, C.351, C.352, C.353, C.354, C.355, C.356, C.357, C.358, C.359, C.360, C.361, C.362, C.363, C.364, C.365, C.366, C.367, C.368, C.369, C.370, C.371, C.372, C.373, C.374, C.375, C.376, C.377, C.378, C.379, C.380, C.381, C.382, C.383, C.384, C.385, C.386, C.387, C.388, C.389, C.390, C.391, C.392, C.393, C.394, C.395, C.396, C.397, C.398, C.399, C.400, C.401, C.402, C.403, C.404, C.405, C.406, C.407, C.408, C.409, C.410, C.411, C.412, C.413, C.414, C.415, C.416, C.417, C.418, C.419, C.420, C.421, C.422, C.423, C.424, C.425, C.426, C.427, C.428, C.429, C.430, C.431, C.432, C.433, C.434, C.435, C.436, C.437, C.438, C.439, C.440, C.441, C.442, C.443, C.444, C.445, C.446, C.447, C.448, C.449, C.450, C.451, C.452, C.453, C.454, C.455, C.456, C.457, C.458, C.459, C.460, C.461, C.462, C.463, C.464, C.465, C.466, C.467, C.468, C.469, C.470, C.471, C.472, C.473, C.474, C.475, C.476, C.477, C.478, C.479, C.480, C.481, C.482, C.483, C.484, C.485, C.486, C.487, C.488, C.489, C.490, C.491, C.492, C.493, C.494, C.495, C.496, C.497, C.498, C.499, C.500, C.501, C.502, C.503, C.504, C.505, C.506, C.507, C.508, C.509, C.510, C.511, C.512, C.513, C.514, C.515, C.516, C.517, C.518, C.519, C.520, C.521, C.522, C.523, C.524, C.525, C.526, C.527, C.528, C.529, C.530, C.531, C.532, C.533, C.534, C.535, C.536, C.537, C.538, C.539, C.540, C.541, C.542, C.543, C.544, C.545, C.546, C.547, C.548, C.549, C.550, C.551, C.552, C.553, C.554, C.555, C.556, C.557, C.558, C.559, C.560, C.561, C.562, C.563, C.564, C.565, C.566, C.567, C.568, C.569, C.570, C.571, C.572, C.573, C.574, C.575, C.576, C.577, C.578, C.579, C.580, C.581, C.582, C.583, C.584, C.585, C.586, C.587, C.588, C.589, C.590, C.591, C.592, C.593, C.594, C.595, C.596, C.597, C.598, C.599, C.600, C.601, C.602, C.603, C.604, C.605, C.606, C.607, C.608, C.609, C.610, C.611, C.612, C.613, C.614, C.615, C.616, C.617, C.618, C.619, C.620, C.621, C.622, C.623, C.624, C.625, C.626, C.627, C.628, C.629, C.630, C.631, C.632, C.633, C.634, C.635, C.636, C.637, C.638, C.639, C.640, C.641, C.642, C.643, C.644, C.645, C.646, C.647, C.648, C.649, C.650, C.651, C.652, C.653, C.654, C.655, C.656, C.657, C.658, C.659, C.660, C.661, C.662, C.663, C.664, C.665, C.666, C.667, C.668, C.669, C.670, C.671, C.672, C.673, C.674, C.675, C.676, C.677, C.678, C.679, C.680, C.681, C.682, C.683, C.684, C.685, C.686, C.687, C.688, C.689, C.690, C.691, C.692, C.693, C.694, C.695, C.696, C.697, C.698, C.699, C.700, C.701, C.702, C.703, C.704, C.705, C.706, C.707, C.708, C.709, C.710, C.711, C.712, C.713, C.714, C.715, C.716, C.717, C.718, C.719, C.720, C.721, C.722, C.723, C.724, C.725, C.726, C.727, C.728, C.729, C.730, C.731, C.732, C.733, C.734, C.735, C.736, C.737, C.738, C.739, C.740, C.741, C.742, C.743, C.744, C.745, C.746, C.747, C.748, C.749, C.750, C.751, C.752, C.753, C.754, C.755, C.756, C.757, C.758, C.759, C.760, C.761, C.762, C.763, C.764, C.765, C.766, C.767, C.768, C.769, C.770, C.771, C.772, C.773, C.774, C.775, C.776, C.777, C.778, C.779, C.780, C.781, C.782, C.783, C.784, C.785, C.786, C.787, C.788, C.789, C.790, C.791, C.792, C.793, C.794, C.795, C.796, C.797, C.798, C.799, C.800, C.801, C.802, C.803, C.804, C.805, C.806, C.807, C.808, C.809, C.810, C.811, C.812, C.813, C.814, C.815, C.816, C.817, C.818, C.819, C.820, C.821, C.822, C.823, C.824, C.825, C.826, C.827, C.828, C.829, C.830, C.831, C.832, C.833, C.834, C.835, C.836, C.837, C.838, C.839, C.840, C.841, C.842, C.843, C.844, C.845, C.846, C.847, C.848, C.849, C.850, C.851, C.852, C.853, C.854, C.855, C.856, C.857, C.858, C.859, C.860, C.861, C.862, C.863, C.864, C.865, C.866, C.867, C.868, C.869, C.870, C.871, C.872, C.873, C.874, C.875, C.876, C.877, C.878, C.879, C.880, C.881, C.882, C.883, C.884, C.885, C.886, C.887, C.888, C.889, C.890, C.891, C.892, C.893, C.894, C.895, C.896, C.897, C.898, C.899, C.900, C.901, C.902, C.903, C.904, C.905, C.906, C.907, C.908, C.909, C.910, C.911, C.912, C.913, C.914, C.915, C.916, C.917, C.918, C.919, C.920, C.921, C.922, C.923, C.924, C.925, C.926, C.927, C.928, C.929, C.930, C.931, C.932, C.933, C.934, C.935, C.936, C.937, C.938, C.939, C.940, C.941, C.942, C.943, C.944, C.945, C.946, C.947, C.948, C.949, C.950, C.951, C.952, C.953, C.954, C.955, C.956, C.957, C.958, C.959, C.960, C.961, C.962, C.963, C.964, C.965, C.966, C.967, C.968, C.969, C.970, C.971, C.972, C.973, C.974, C.975, C.976, C.977, C.978, C.979, C.980, C.981, C.982, C.983, C.984, C.985, C.986, C.987, C.988, C.989, C.990, C.991, C.992, C.993, C.994, C.995, C.996, C.997, C.998, C.999, C.1000	

REVISIONI (Art. 80 del D.L.vo 30-4-1992 N. 286)

BAAT50BK65F
 REVISIONE DEL 03/11/2011
 ESITO
 REGOLARE

BAAT50BK65F
 REVISIONE DEL 03/11/2011
 ESITO
 REGOLARE

Ministero delle Infrastrutture e dei Trasporti
DIPARTIMENTO PER I TRASPORTI TERRESTRI

(D.1) RENAULT KCAVAK

CIA DI CIRCOLAZIONE BD 0028227

(D.2)
(D.3) KANGOO

de circulation (France) / Registro Italiano / Zulassung (Deutschland) / Registro (België) / Αριθμ. Μητρώου (Ελλάδα) / Registro (Italia) / Registro (Portugal) / Registro (Países Bajos) / Registro (España) / Registro (Francia) / Registro (Alemania) / Registro (Bélgica) / Αριθμ. Μητρώου (Ελλάδα) / Registro (Italia) / Registro (Portugal) / Registro (Países Bajos) / Registro (España) / Ο αριθμός εγγραφής / Registro de matrícula / Statens registrering / Registreeringsnummer

(E) VF1KCAVAK34545560

29.11.2005

(F.1)
(F.2) 1830 (F.3) 2600 (G)

2.1) AMET SPA

(I) 29.11.2005

2.3) 26 PIAZZA PLEBISCITO
TRANI (BA)

(J) N1
(J.1) AUTOCARRO PER TRASPORTO DI
COSE -USO PROPRIO

(J.2) F0 (FURGONE)

(K) NAN3018EST024B

(L) 2 (N.1) (N.2)
(N.3) (N.4) (N.5)
(O.1) 1150 (O.2)
(P.1) 1870 (P.2) 062,00 (P.3) GASOL
(P.5) P90 37
(Q) (S.1) 4 (S.2) 3000
(U.1) 79 (U.2)
(V.1) (V.2)
(V.3) (V.5)
(V.6) (V.7)
(V.9) 2001/100/CE-A

IMPOSTA
DI BOLLO
ASSIETA
IN MODO
VIRTUALE

ALTEZZA 4,046 M. LARGHEZZA 1,672 M
PESATA 425 KG

PNEUMATICI:
185/65 R15 82T. 185/65 R15 82T M+S
VEICOLO DI CUI ALLA PRESENTE CARTA
CIRCOLAZIONE NON RIENTRA NEL CAMPO
APPLICAZIONE DELLA LEGGE 298/1974.
SPETTA LA DIRETTIVA 2001/100/CE

PESSE MAX. AMMESSE: ASSE ANT. KG. 00935
ASSE POST. KG. 01025

PESA MASSIMA TOTALE DELLE COMBINA-
ZIONI VEICOLO+RIMORCHIO = KG 02690.
PNEUMATICI: 185/65 R15 82T M+S

N^o 11

[Heavily degraded and illegible text block]

[Heavily degraded and illegible text block]

SE 306 PM
REVISIONI DEL 04/07/2013
ESITO: RENDICAMTO

REVISIONI DEL 04/07/2013

REVISIONI (ART. 30 del D.L.vo 30-4-1999 N. 285)

[Heavily degraded and illegible text block]

[Heavily degraded and illegible text block]

[Heavily degraded and illegible text block]

[Heavily degraded and illegible text block]



REPUBBLICA ITALIANA

Ministero delle Infrastrutture e dei Trasporti

DIPARTIMENTO PER I TRASPORTI TERRESTRI

CARTA DI CIRCOLAZIONE BI 0406798

Permissão de Circulación. Ověření o registraci. Registratsionnyy dokumēt. Záznamový list. Registrovaningskort. Ađiā
 XHā. Certyfikat. Dierozbrojums. Eppapiri. Registratsionnyy dokumēt. Certifikat. Dierozbrojums. Registrovaningskort. Ađiā
 Registratsionnyy dokumēt. Registratsionnyy dokumēt. Registratsionnyy dokumēt. Registratsionnyy dokumēt. Registratsionnyy dokumēt.

N° A060596BA06 (A) DE753PF

(B) 29.12.2006

(C.2.1) SIDAM SRL

(C.2.3) 62 BARLETTA
 TRANI (BA)

N° A060596BA06 (A) DE753PF 2

(D.1) FIAT AUTO SPA 169AXB1A 01D

(D.2)
 (D.3) FIAT PANDA

(E) ZFA16900000790159

(F.1)
 (F.2) 1305 (F.3) 2105 (G)

(I) 29.12.2006

(J) M1

(J.1) AUTOVETTURA PER TRASPORTO DI
 PERSONE - USO PROPRIO

(J.2) AF (VEICOLO MULTIUSO)

(K) 0EZFA09EST01D
 e3*2001/116*0151

(L) 2 (N.1) (N.2)
 (N.3) (N.4) (N.5)

(O.1) 800 (O.2)
 (P.1) 1242 (P.2) 044.00 (P.3) BENZ

(P.5) 188A4000

(Q)
 (S.1) 5 (S.2)
 (U.1) 79 (U.2) 3750

(V.1) (V.2)
 (V.3) (V.5)
 (V.6) (V.7) 138.0

(V.9) 2003/76/CE-B

IMPOSTA
 DI BOLLO
 ASSOLTA
 IN MODO
 VIRTUALE

N° A060596BA06 (A) DE753PF 3

LUNGHEZZA 3,538 M LARGHEZZA 1,589 M
 TIPO CAMBIO: MECCANICO
 PNEUMATICI:
 155/80 R13 79T - 165/65 R14 79T
 RISPETTA DIRETTIVA CEE 2003/76/CE-B
 (EURO 4)

*OMEUR=E3*2001/116*0151*
 IL VEICOLO PUO' ESSERE DOTATO FIN
 DALL' ORIGINE DI ALLESTIMENTO
 ESTERNO DI CARROZZERIA.
 IL VEICOLO PUO' ESSERE DOTATO FIN DAL
 L' ORIGINE DEL GANCIO DI TRAINO
 APPROVAZIONE E13 00-1249; E11 00-4444
 E11 00-4454. QUALUNQUE INSTALLAZIONE
 SUCCESSIVA COMPORTA VISITA E PROVA.
 CONSUMO IN LITRI / 100 KM
 PERCORSO URBANO 07,10;
 EXTRAURBANO 04,80; COMBINATO 05,60.
 MASSA A VUOTO = KG 0860.
 DENOMIN.COMMERC.: FIAT PANDA.

N° A060596BA06 (A) DE753PF 4

12

SIGNIFICATO DEI CODICI COMUNITARI ARMONIZZATI	
(A) Numero di immatricolazione	(K) numero di omologazione del tipo (se disponibile)
(B) Data della prima immatricolazione del veicolo	(L) numero di assi
(C) Dati nominativi	(M) interesse (mm)
(C.1) intestatario della carta di circolazione:	(N) per i veicoli con massa totale superiore a 3.500 kg, ripartizione tra gli assi della massa massima e carico tecnicamente ammissibile:
(C.1.1) cognome o ragione sociale	(N.1) asse 1 (kg)
(C.1.2) nome/i o iniziale/i (se del caso)	(N.2) asse 2 (kg), se del caso
(C.1.3) indirizzo nello Stato membro di immatricolazione alla data di rilascio del documento	(N.3) asse 3 (kg), se del caso
(C.2) proprietario del veicolo	(N.4) asse 4 (kg), se del caso
(C.2.1) cognome o ragione sociale	(N.5) asse 5 (kg), se del caso
(C.2.2) nome/i o iniziale/i (se del caso)	(O) massa massima di rimorchi tecnicamente ammissibile:
(C.2.3) indirizzo nello Stato membro di immatricolazione alla data di rilascio del documento	(O.1) rimorchio frenato (kg)
(C.3) persona fisica o giuridica che possiede il veicolo ad un titolo legale diverso da quello di proprietario	(O.2) rimorchio non frenato (kg)
(C.3.1) cognome o ragione sociale	(P) motore:
(C.3.2) nome/i o iniziale/i (se del caso)	(P.1) cilindrata (cm ³)
(C.3.3) indirizzo nello Stato membro di immatricolazione alla data di rilascio del documento	(P.2) potenza netta massima (kw) (se disponibile)
(C.4) (C.5) (C.6) (C.7) Se un cambiamento dei dati nominativi di cui al codice C.1, C.2 ed/ o C.3 non dà luogo al rilascio di una nuova carta di circolazione, i nuovi dati nominativi corrispondenti a detti punti possono essere inseriti ai codici C.4, C.5 e C.6, essi sono in tal caso strutturati conformemente alle lettere di cui ai codici C.1, C.2 e C.3.	(P.3) tipo di combustibile o di alimentazione
(D) Veicolo:	(P.4) regime nominale (giri/min)
(D.1) marca	(P.5) numero di identificazione del motore / tipo del motore
(D.2) tipo	(Q) rapporto potenza/massa in kw/kg (solo per i motoristi)
- variante (se disponibile)	(R) colore del veicolo
- variante (se disponibile)	(S) posti a sedere
(D.3) denominazione commercializzata	(S.1) numero di posti a sedere, compreso quello del conduttore
(E) numero di identificazione del veicolo	(S.2) numero di posti in piedi (se del caso)
(F) massa:	(T) velocità massima (km/h)
(F.1) massa massima a carico tecnicamente ammissibile, ad eccezione dei motoristi (kg)	(U) tipo sonoro:
(F.2) massa massima a carico ammissibile del veicolo in servizio nello Stato membro di immatricolazione (kg)	(U.1) veicolo fermo (dB(A))
(F.3) massa massima a carico ammissibile dell'insieme in servizio nello Stato membro di immatricolazione (kg)	(U.2) regime del motore (giri/min)
(G) massa del veicolo in servizio caricato a monte del dispositivo di attacco per i veicoli trattori di categoria diversa dalla M1 (kg)	(U.3) veicolo in marcia (dB(A))
(H) durata di vita, se non è limitata	(V) emissioni gas di scarico:
(I) data di immatricolazione alla quale si riferisce la carta di circolazione	(V.1) CO (g/km o g/kWh)
(J) categoria del veicolo	(V.2) HC (g/km o g/kWh)
(J.1) destinazione d'uso	(V.3) NOx (g/km o g/kWh)
(J.2) carrozzeria	(V.4) HC + NOx (g/km)
	(V.5) partcolato per i motori diesel (g/km o g/kWh)
	(V.6) coefficiente di assorbimento corretto per motori diesel (g/kWh ²)
	(V.7) CO ₂ (g/km)
	(V.8) consumo di combustibile in ciclo misto (litri/100 km)
	(V.9) indicazione della classe ambientale di omologazione CE, dicitura recante la versione applicabile in virtù della direttiva 2002/26/CE o della direttiva 88/773/CEE
	(W) capacità del serbatoio e dei serbatoi di carburante (in litri)

REVISIONI (Art. 80 del D.L.vo 30-4-1992 N. 285)

<p>DE 753PF REVISIONE DEL 08/04/2015 REGOLARE ESTIO</p>	<p>BT/AB6 REVISIONE DEL 08/04/2015 REGOLARE ESTIO</p>
<p>DE 548P REVISIONE DEL 29/12/2010 ESTIO REGOLARE</p>	<p>BA/AB6 REVISIONE DEL 11/04/2013 ESTIO REGOLARE</p>

ML28ZS

A/DE753PF / 07.03.2007
 *** TRASFERIMENTO DI PROPRIETA' ***
 PROPRIETARIO SPA AMET

RES. TRANI

-BA-20 PZZA PLEBISCITO

S.T.A. BA2036

BARI 07.03.2007

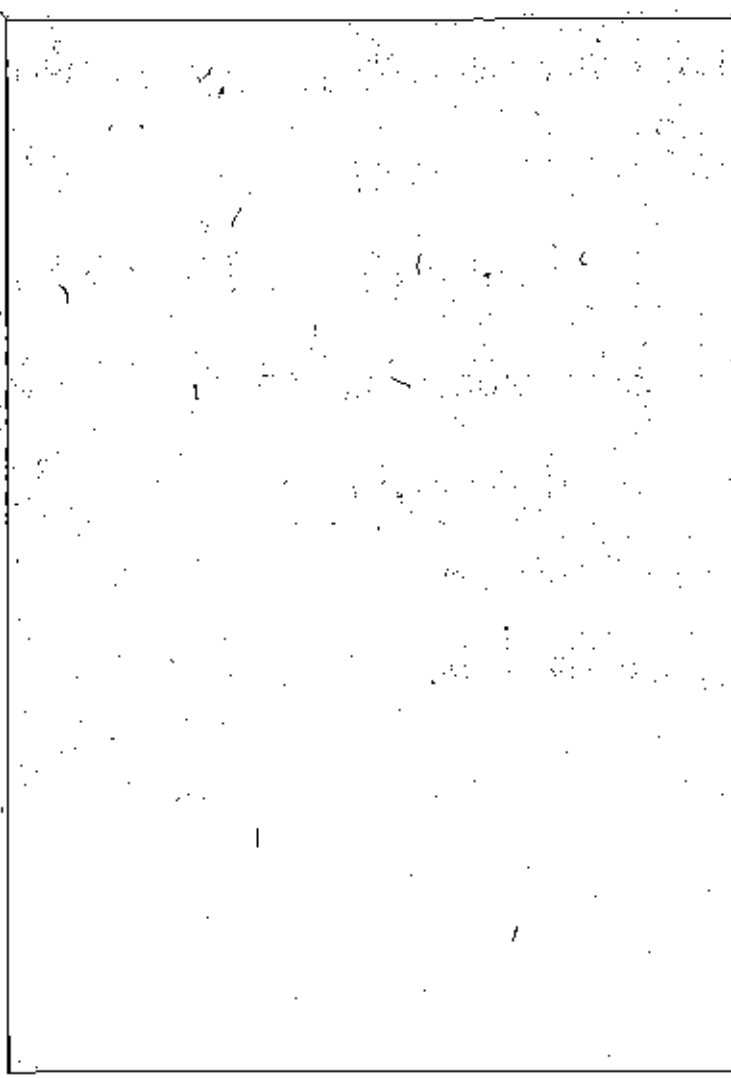

REPUBBLICA ITALIANA

Ministero del Trasporto
DIPARTIMENTO PER I TRASPORTI TERRESTRI

CARTA DI CIRCOLAZIONE EG 0908201

Inizio di circolazione. Categorie e versioni. Assicurazione. Dati del veicolo. Dati del proprietario. Dati del costruttore. Dati del motore. Dati del cambio. Dati della trasmissione. Dati della carrozzeria. Dati della cilindrata. Dati del carburante. Dati della potenza. Dati della velocità. Dati della massa. Dati della capacità di carico. Dati della portata. Dati della portata massima. Dati della portata minima. Dati della portata media. Dati della portata massima. Dati della portata minima. Dati della portata media.

EG 0908201

B) 28.03.2008

C.2.1) AMET SPA

C.2.3) PZZA FLEBISCITO 20
TRANI (BA)

EG 157845103

EG 157845103

(D.1) RENAULT FC1EAF

(D.2)

(D.3) KANGOO

(E) VF1FC1EAF39287187

(F.1)

(F.2) 1685 (F.3) 2508 (G)

(I) 28.03.2008

(J) M1

(J.1) AUTOCARRO PER TRASPORTO DI
COSTE USO PROPRIO

(J.2) FO (FURGONE)

(K) DM54317EST1208

(L) 2

(M.1)

(M.2)

(N.1)

(N.3)

(N.5)

(O.1) 815

(O.2)

(P.1) 1461 (P.2) 850,00 (P.3) 650,00

(P.5) 80X V7

(Q)

(S.1) 2

(S.2)

(U.1) 79

(U.2) 5000

(V.1)

(V.2)

(V.3)

(V.5) 0,123

(V.6) 1,4

(V.7) 147,0

(V.9) 2002/80/CE-B

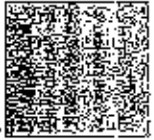

EG 157845103

EG 157845103

LUNGHEZZA 4,855 M LARGHEZZA 1,672 M
RAPPORTO POTENZA/TARA = 43,860 KW/T
PORTATA 545 KG

NEUMATICI: 165/70 R14 85R

IL VEICOLO DI CUI ALLA PRESENTE CARTA
DI CIRCOLAZIONE NON RIENTRA NEL CAMPO
DI APPLICAZIONE DELLA LEGGE 298/1974.
RISPETTA LA DIRETTIVA 2002/80/CE-B

(EURO 4)

MASSA A VUOTO = KG 1065

MASSA MASSIMA TOTALE DELLE COMBINA-

ZIONI VEICOLO+RINORCHIO = KG 02500

MASSE MAX AMMESSE ASSE ANT KG 00800

ASSE POST KG 00920

CONSUMO IN LITRI / 100 KM

PERCORSO URBANO 06,00

EXTRAURBANO 05,20 COMBINATO 05,50

NEUMATICI IN ALTERNATIVA

165/70 R14 85/87R

165/70 R14C 80/87R

13

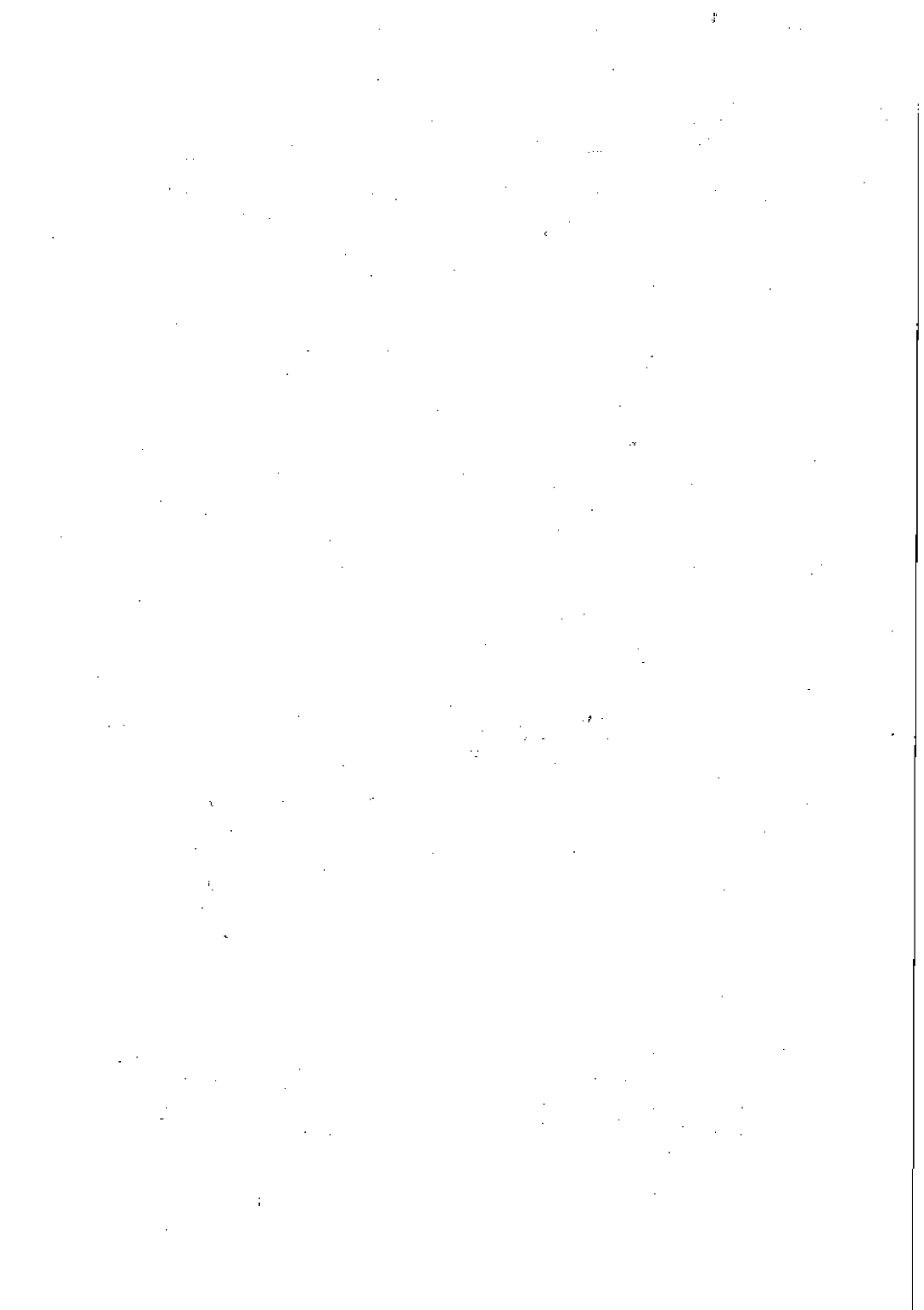

SIGNIFICATO DEI CODICI COMUNITARI ARMONIZZATI	
(A) Conto di competenza	(18) Imposta di successione del 4% (Art. 6, par. 1, lett. a) del D.Lgs. n. 488/1997)
(B) Conto di spesa	(19) Imposta di successione del 6% (Art. 6, par. 1, lett. b) del D.Lgs. n. 488/1997)
(C) Conto di ricavo	(20) Imposta di successione del 7% (Art. 6, par. 1, lett. c) del D.Lgs. n. 488/1997)
(D) Conto di risultato	(21) Imposta di successione del 8% (Art. 6, par. 1, lett. d) del D.Lgs. n. 488/1997)
(E) Conto di bilancio	(22) Imposta di successione del 9% (Art. 6, par. 1, lett. e) del D.Lgs. n. 488/1997)
(F) Conto di gestione	(23) Imposta di successione del 10% (Art. 6, par. 1, lett. f) del D.Lgs. n. 488/1997)
(G) Conto di competenza	(24) Imposta di successione del 11% (Art. 6, par. 1, lett. g) del D.Lgs. n. 488/1997)
(H) Conto di spesa	(25) Imposta di successione del 12% (Art. 6, par. 1, lett. h) del D.Lgs. n. 488/1997)
(I) Conto di ricavo	(26) Imposta di successione del 13% (Art. 6, par. 1, lett. i) del D.Lgs. n. 488/1997)
(L) Conto di risultato	(27) Imposta di successione del 14% (Art. 6, par. 1, lett. l) del D.Lgs. n. 488/1997)
(M) Conto di bilancio	(28) Imposta di successione del 15% (Art. 6, par. 1, lett. m) del D.Lgs. n. 488/1997)
(N) Conto di gestione	(29) Imposta di successione del 16% (Art. 6, par. 1, lett. n) del D.Lgs. n. 488/1997)
(O) Conto di competenza	(30) Imposta di successione del 17% (Art. 6, par. 1, lett. o) del D.Lgs. n. 488/1997)
(P) Conto di spesa	(31) Imposta di successione del 18% (Art. 6, par. 1, lett. p) del D.Lgs. n. 488/1997)
(Q) Conto di ricavo	(32) Imposta di successione del 19% (Art. 6, par. 1, lett. q) del D.Lgs. n. 488/1997)
(R) Conto di risultato	(33) Imposta di successione del 20% (Art. 6, par. 1, lett. r) del D.Lgs. n. 488/1997)
(S) Conto di bilancio	(34) Imposta di successione del 21% (Art. 6, par. 1, lett. s) del D.Lgs. n. 488/1997)
(T) Conto di gestione	(35) Imposta di successione del 22% (Art. 6, par. 1, lett. t) del D.Lgs. n. 488/1997)
(U) Conto di competenza	(36) Imposta di successione del 23% (Art. 6, par. 1, lett. u) del D.Lgs. n. 488/1997)
(V) Conto di spesa	(37) Imposta di successione del 24% (Art. 6, par. 1, lett. v) del D.Lgs. n. 488/1997)
(W) Conto di ricavo	(38) Imposta di successione del 25% (Art. 6, par. 1, lett. w) del D.Lgs. n. 488/1997)
(X) Conto di risultato	(39) Imposta di successione del 26% (Art. 6, par. 1, lett. x) del D.Lgs. n. 488/1997)
(Y) Conto di bilancio	(40) Imposta di successione del 27% (Art. 6, par. 1, lett. y) del D.Lgs. n. 488/1997)
(Z) Conto di gestione	(41) Imposta di successione del 28% (Art. 6, par. 1, lett. z) del D.Lgs. n. 488/1997)

AN 689WP BA/000/A27
REVISIONE DEL 13/05/2013
ESITO
REGOLARE

BA0001FGT2H

REVISIONI (AN) 2010 DEL D.L.M.
01/04/2010

REVISIONE
2010
REGOLARE

22 FEB 2010 BA 12

IL FUNZIONARIO (MAG.)

AN 689WP BA/000/AHH
REVISIONE DEL 11/04/2012
ESITO
REGOLARE

REVISIONE
2011
REGOLARE

23 FEB 2011 BA 13

IL FUNZIONARIO (MAG.)

BA0001DZB5F

AN 689WP BA/000/AHF
REVISIONE DEL 14/07/2014
ESITO
REGOLARE

BA0001FRK9M

SIGNIFICATO DEL CODICE COMUNITA

101	102	103	104	105	106	107	108	109	110
111	112	113	114	115	116	117	118	119	120
121	122	123	124	125	126	127	128	129	130
131	132	133	134	135	136	137	138	139	140
141	142	143	144	145	146	147	148	149	150
151	152	153	154	155	156	157	158	159	160
161	162	163	164	165	166	167	168	169	170
171	172	173	174	175	176	177	178	179	180
181	182	183	184	185	186	187	188	189	190
191	192	193	194	195	196	197	198	199	200

AK 262RW BA/000/AB8
 REVISIONE DEL 15/04/2012
 ESITO RIPIETERE
 MOTIVI " 01/09
 " BA0001DZ05E

Attestato 16/04/12

REVISIONI (ART. 30) LEG. 30-4-1997 (N. 285)
 QUARANTADUE

Fine, Ripetere

2010 REVISIONE
 REGOLARE
 BA 12
 12 FEB 2010
 H. FULZIGARIO M.C.C.G.

2011 REVISIONE
 REGOLARE
 BA 13
 23 FEB 2011
 H. FULZIGARIO M.C.C.G.

AK 262RW BA/000/AB8
 REVISIONE DEL 27/05/2013
 ESITO RIPIETERE
 MOTIVI " 01/09
 " BA0001FH16M

AK 362RW BA/000/A27
 REVISIONE DEL 14/06/2014
 ESITO RIPIETERE
 MOTIVI " 01/09
 " BA0001FP11K

AK 262RW BA/000/AB8
 REVISIONE DEL 11/05/2013
 ESITO RIPIETERE
 MOTIVI " 01/09
 " BA0001FP77M

V=4.5

	REPUBBLICA ITALIANA	1
Ministero delle Infrastrutture e dei Trasporti DIPARTIMENTO PER I TRASPORTI TERRESTRI E IL TRASPORTO INTERNAZIONALE		
CARTA DI CIRCOLAZIONE BV 0312016		
Puntato de circulazio. Dirc. d'ora orogica. Registracziun. Zet. am. m. f. c. h. e. z. g. Registracziun. Abs.		
N° A003575BA10	(A) AK363RW	
(B) 15.11.1996		
(C.2.1) AMET SPA		
(C.2.3) PZZA PLEBISCITO 20 TRANI (BA)		

N° A003575BA10	(A) AK363RW	2
(D.1) CACCIAMALI TCM890CAU-33005		
(D.2)		
(D.3)		
(E) ZDY890CA000000053		
(F.1)		
(F.2) 15176 (F.3) (G)		
(I) 18.12.2009		
(J) M3		
(J.1) AUTOBUS PER TRASPORTO DI PERSONE -USO DI TERZI PUBBLICO IN LINEA		
(J.2) A2 (TIPO URBANO)		
(K) OL96001BBS		
(L) 2 (N.1) (N.2)		
(N.3) (N.4) (N.5)		
(O.1) (O.2)		
(P.1) 5861 (P.2) 152.00 (P.3) GASOL		
(P.5) FIAT8060.45		
(Q) (S.1) 15 (S.2) 68		
(G.1) 90 (U.2) 2025		
(V.1) (V.2)		
(V.3) 6.82 (V.5)		
(V.6) (V.7)		
(V.9) 91/542 CEE -B		

IMPOSTA
 DI BOLLO
 ASSOLTA
 IN MODO
 VIRTUALE

N° A003575BA10	(A) AK363RW	3
MARCA OPERATIVA DUPLICATO 08/BA/282957 LUNGHEZZA 8,980 M. LARGHEZZA 2,440 M. TIPO CAMBIO: AUTOMATICO PNEUMATICI: 255/70R22.5(140/137M) S.D. AUTORIZZAZIONE COMUNE DI TRANI N° 34484 DEL 14.11.1996 REVISIONE EFFETTUATA CON ESITO *REGOLARE* DATA 25.02.2009 (BA0001DCZ2F) RISPETTA LE DIRETTIVE 92/97/CEE - 91/542 CEE PUNTO 6.2.1 -B SOSP. ASSE/I MOTORE/I-PNEUMATICA RAPPORTO AL PONTE 1:6,34 L'AUTOBUS E' PROVVISIO DI DISPOSITIV O ANTISLITTAMENTO RUOTE IN TRAZIONE (ASR). L'AUTOBUS RISPONDE ALLE PRESCRIZIONI DEL D.M. 1986 0718 SULLA FINANZIABIL ITA' DEGLI AUTOBUS URBANI DI TIPO MEDIO. SE CON SPAZIO DESTINATO A UNA CARROZ ZELLA I POSTI SONO: POSTI A SEDERE 14 POSTI IN PIEDI 62; POSTI CARROZZELLA N.1.		

N° A003575BA10	(A) AK363RW	4
16		

K. 2.11



REPUBBLICA ITALIANA
Ministero delle Infrastrutture e dei Trasporti
DIPARTIMENTO DEI TRASPORTI TERRESTRI

1

CARTA DI CIRCOLAZIONE - PARTE I

Regolamento Comunitario Per la Registrazione, Per il Permesso di Circolazione, Per la Riconsegna, Per il Controllo di Conformazione, Parte I; Regolamento (CE) Del 15/02/2007, Circolare di Matricola, Parte I; Regolamento (CE) Del 15/02/2007, Circolare di Matricola, Parte I; Regolamento (CE) Del 15/02/2007, Circolare di Matricola, Parte I.

N° AD113198A02

(A) BY6818V

(B) 18.12.2001

(C.2.1) AMET SPA

(C.2.3) 20 PIAZZA PLEBISCITO
TRANI (SA)

N° AD113198A02

(A) BY6818V

2

(D.1) BREDAMENARIMBUS M 240/E3 NO

(D.2)

(D.3)

(E) 702402N003940063

(F.1)

(F.2) 17250

(F.3)

(F.4)

(I) 18.12.2001

(J)

(J.1) AUTOBUS PER TRASPORTO DI
PERSONE-USE DI TERZI DISABILI DI
LINEA

(J.2) A2 (TIPO URBANO)

(K) 0L01025680

(L) 2

(M.1)

(M.2)

(N.3)

(N.4)

(N.5)

(O.1)

(O.2)

(P.1) 6376

(P.2) 705200

(P.3) 6500

(P.5) 0M906LA I11/

(Q)

(S.1) 1X

(S.2) 20

(U.1) 89

(U.2) 1690

(V.1)

(V.2)

(V.3) 4,57

(V.5)

(V.7)

(X.9) 1999/96/CE

IMPOSTA
DIRETTA
ASSOLTA
IN MODI
VIRTUALE

N° AD113198A02

(A) BY6818V

PRESENTARE LA RICHIESTA DI ISCRIZIONE
AL PRA ENTRO 60 GIORNI DAL 01.03.2002
ESITO VISITA E PROVA (ART. 79).
DATA 18.12.01 (01BA091507)
LUNGHEZZA 10,790 M LARGHEZZA 2,500 M
TIPO CAMBIO: AUTOMATICO
PNEUMATICI: 275/70 R22,5 148/145J
AUTORIZZAZIONE COM. TRANI
N. N. 42584 DEL 11.12.2001
RISPETTA LA DIRETTIVA 1999/96/CE
RIGA-A
SOSP. ASSE/I MOTORE/I-PNEUMATICA
SEGUE MOTORE: 4 MERCEDES BENZ.
DISPOSITIVO ANTIBLOCCAGGIO RUOTE ABS
CAT. A.
RALLENTATORE IDRAULICO INTEGRATO NEL
CAMBIO.
VEICOLI MUNITO DI RAMPA PER L'ACCES-
SO DI CARROZZELLE.
IN ALTERNATIVA POSTI TOTALI 90 DI
CUI 16 POSTI A SEGERE, 1 POSTO PER
CARROZZELLA, 72 POSTI IN PIEDI, 1 DI
SERVIZIO.

N° AD113198A02

(A) BY6818V

3

17

02BA850735

2014) REVISIONE
REGOLARE
12 APR 2014
BA
12
12 APR 2014

STAMPATO

SIGNIFICATO DEI CODICI COMUNITARI ARMONIZZATI

- (1) Numero di omologazione del tipo (per classe 4, 5)
- (2) Numero di assi
- (3) Capacità (litri)
- (4) Tipo di motore
- (5) Potenza (CV)
- (6) Cilindri
- (7) Tipo di carburante
- (8) Tipo di trasmissione
- (9) Tipo di cambio
- (10) Tipo di cambio
- (11) Tipo di cambio
- (12) Tipo di cambio
- (13) Tipo di cambio
- (14) Tipo di cambio
- (15) Tipo di cambio
- (16) Tipo di cambio
- (17) Tipo di cambio
- (18) Tipo di cambio
- (19) Tipo di cambio
- (20) Tipo di cambio
- (21) Tipo di cambio
- (22) Tipo di cambio
- (23) Tipo di cambio
- (24) Tipo di cambio
- (25) Tipo di cambio
- (26) Tipo di cambio
- (27) Tipo di cambio
- (28) Tipo di cambio
- (29) Tipo di cambio
- (30) Tipo di cambio
- (31) Tipo di cambio
- (32) Tipo di cambio
- (33) Tipo di cambio
- (34) Tipo di cambio
- (35) Tipo di cambio
- (36) Tipo di cambio
- (37) Tipo di cambio
- (38) Tipo di cambio
- (39) Tipo di cambio
- (40) Tipo di cambio
- (41) Tipo di cambio
- (42) Tipo di cambio
- (43) Tipo di cambio
- (44) Tipo di cambio
- (45) Tipo di cambio
- (46) Tipo di cambio
- (47) Tipo di cambio
- (48) Tipo di cambio
- (49) Tipo di cambio
- (50) Tipo di cambio
- (51) Tipo di cambio
- (52) Tipo di cambio
- (53) Tipo di cambio
- (54) Tipo di cambio
- (55) Tipo di cambio
- (56) Tipo di cambio
- (57) Tipo di cambio
- (58) Tipo di cambio
- (59) Tipo di cambio
- (60) Tipo di cambio
- (61) Tipo di cambio
- (62) Tipo di cambio
- (63) Tipo di cambio
- (64) Tipo di cambio
- (65) Tipo di cambio
- (66) Tipo di cambio
- (67) Tipo di cambio
- (68) Tipo di cambio
- (69) Tipo di cambio
- (70) Tipo di cambio
- (71) Tipo di cambio
- (72) Tipo di cambio
- (73) Tipo di cambio
- (74) Tipo di cambio
- (75) Tipo di cambio
- (76) Tipo di cambio
- (77) Tipo di cambio
- (78) Tipo di cambio
- (79) Tipo di cambio
- (80) Tipo di cambio
- (81) Tipo di cambio
- (82) Tipo di cambio
- (83) Tipo di cambio
- (84) Tipo di cambio
- (85) Tipo di cambio
- (86) Tipo di cambio
- (87) Tipo di cambio
- (88) Tipo di cambio
- (89) Tipo di cambio
- (90) Tipo di cambio
- (91) Tipo di cambio
- (92) Tipo di cambio
- (93) Tipo di cambio
- (94) Tipo di cambio
- (95) Tipo di cambio
- (96) Tipo di cambio
- (97) Tipo di cambio
- (98) Tipo di cambio
- (99) Tipo di cambio
- (100) Tipo di cambio

BY 681BV BA/000/AB8
 REVISIONE DEL 28/03/2015
 ESITO REGOLARE
 BA0001FSM6B

BY 681BV BA/000/AB8
 REVISIONE DEL 28/03/2015
 ESITO REGOLARE
 BA0001FSM6B

REVISIONI (Art. 80 del D.L.vo 30-4-1992 N. 285)

2003 - REVISIONE REGOLARE
 03 GEN 2003 BA 10
 IL FUNZIONARIO M.C.T.C.

2005 - REVISIONE REGOLARE
 28 GEN 2005 BA 10
 IL FUNZIONARIO M.C.T.C.

2004 - REVISIONE REGOLARE
 23 GEN 2004 BA 06
 IL FUNZIONARIO M.C.T.C.

2006 - REVISIONE REGOLARE
 10 GEN 2006 BA 10
 IL FUNZIONARIO M.C.T.C.

BY 681BV BA/000/A9E
 REVISIONE DEL 29/02/2012
 ESITO REGOLARE

BY 681BV BA/000/A9E
 REVISIONE DEL 29/02/2012
 ESITO RIPETERE
 MOTIVI BA0001DXR9P

BY 681BV BA/000/A9E
 REVISIONE DEL 06/02/2012
 ESITO RIPETERE
 MOTIVI BA0001DXR9P

2004 - REVISIONE REGOLARE
 24 GEN 2004 BA 10
 IL FUNZIONARIO M.C.T.C.

2010 - REVISIONE REGOLARE
 29 GEN 2010 BA 01
 IL FUNZIONARIO M.C.T.C.

BY 681BV BA/000/A68
 REVISIONE DEL 30/01/2008
 ESITO REGOLARE
 BA0001CV64Z

2007 - REVISIONE REGOLARE
 20 GEN 2007 BA 03
 IL FUNZIONARIO M.C.T.C.

BY 681BV BA/000/A68
 REVISIONE DEL 21/01/2009
 ESITO REGOLARE
 BA0001DCC0C

2007 - REVISIONE REGOLARE
 20 GEN 2007 BA 03
 IL FUNZIONARIO M.C.T.C.



REPUBBLICA ITALIANA

Ministero delle Infrastrutture e dei Trasporti
 DIPARTIMENTO PER I TRASPORTI, LA NAVIGAZIONE
 ED I SISTEMI INFORMATIVI STATISTICI

1

CARTA DI CIRCOLAZIONE **CO 0593614**

N° A007188BA15 (A) BY682BV

(B) 19.12.2001

(C.2.1) AMET SPA-SPA

(C.2.3) PIAZZA PLEBISCITO 20
 TRANTI (BT)
 (04938250729)

(D.1) BREDAMENARINIBUS M 240/E3 NU

(D.2)

(D.3)

(E) ZCM2402N006930062

(F.1)

(F.2) 17250 (F.3) (G)

(T) 10.03.2015

(J) M3

(J.1) AUTOBUS PER TRASPORTO DI
 PERSONE -USO DI TERZO PUBBLICO
 IN LINEA

(J.2) A2 (TIPO URBANO)

(K) 0101025BRO

(L) 2 (N.1) (N.2)

(N.3) (N.4) (N.5)

(O.1) (O.2)

(P.1) 6374,00 (P.2) 205,00 (P.3) GASOL

(P.5) OM9061A TIT/

(Q) (S.1) 19 (S.2) 75

(U.1) 89 (U.2) 1650

(V.1) (V.2)

(V.3) 4,5700 (V.5)

(V.6) (V.7)

(V.9) 1999/96/CE

IMPOSTA
 DI BOLLO
 ASSOLTA
 IN MODO
 VIRTUALE

N° A007188BA15 (A) BY682BV 3

MARCA OPERATIVA DUPLICATO 08/BA/380939

LUNGHEZZA 10,790 M LARGHEZZA 2,500 M

TIPO CAMBIO: AUTOMATICO

PNEUMATICI:

275/70 R22,5 148/145J

AUTORIZZAZIONE

COM. TRANTI

N. 42563 DEL 03.12.2001

REVISIONE EFFETTUATA CON ESITO

REGOLARE

DATA 09.03.2013 (BA0001EPW5N)

REVISIONE EFFETTUATA CON ESITO

REGOLARE IN DATA 15/03/2014

M.O. N. 04BA405290 DEL 15.03.2014

RISPETTA LA DIRETTIVA 1999/96/CE

RIGA A

SOSP. ASSR/I MOTORE/I-PNEUMATICA

SEGUE MOTORE: 4 MERCEDES BENZ.

DISPOSITIVO ANTEBLOCCAGGIO RUOTE ABS

CAT. J.

RALENTATORE IDRAULICO INTEGRATO NEL

CAMBIO.

VEICOLO MUNITO DI RAMPA PER L'ACCRES-

SO DI CARROZZELLE.

IN ALTERNATIVA POSTI TOTALI 90 DI

CUI 16 POSTI A SEDERE, 1 POSTO PER

CARROZZELLA, 72 POSTI IN PIEDI, 1 DI

SERVIZIO.

N° A007188BA15 (A) BY682BV 2

(D.1) BREDAMENARINIBUS M 240/E3 NU

(D.2)

(D.3)

(E) ZCM2402N006930062

(F.1)

(F.2) 17250 (F.3) (G)

(T) 10.03.2015

(J) M3

(J.1) AUTOBUS PER TRASPORTO DI
 PERSONE -USO DI TERZO PUBBLICO
 IN LINEA

(J.2) A2 (TIPO URBANO)

(K) 0101025BRO

(L) 2 (N.1) (N.2)

(N.3) (N.4) (N.5)

(O.1) (O.2)

(P.1) 6374,00 (P.2) 205,00 (P.3) GASOL

(P.5) OM9061A TIT/

(Q) (S.1) 19 (S.2) 75

(U.1) 89 (U.2) 1650

(V.1) (V.2)

(V.3) 4,5700 (V.5)

(V.6) (V.7)

(V.9) 1999/96/CE

N° A007188BA15 (A) BY682BV 4

18

SIGNIFICATO DEI CODICI COMUNITARI ARMONIZZATI

(A) Numero di immatricolazione	(M) Numero di omologazione del tipo (se disponibile)
(B) Data della prima immatricolazione del veicolo	(N) Numero di assi
(C) Dati tecnici	(O) Potenza (kW)
(C.1) Dimensione della carta di circolazione:	(P) per i veicoli con massa totale superiore a 3.500 kg, ripartire in gli assi della massa massima a carico (massima massa ammissibile):
(C.1.1) larghezza o larghezza totale	(P.1) asse 1 (kg)
(C.1.2) altezza o altezza (se del caso)	(P.2) asse 2 (kg), se del caso
(C.1.3) indirizzo dello Stato membro di immatricolazione alla data di rilascio del documento	(P.3) asse 3 (kg), se del caso
(C.2) peso in carico del veicolo	(P.4) asse 4 (kg), se del caso
(C.2.1) larghezza o larghezza totale	(P.5) asse 5 (kg), se del caso
(C.2.2) altezza o altezza (se del caso)	(Q) massa massima a rimorchiato (nonché massa totale)
(C.2.3) indirizzo dello Stato membro di immatricolazione alla data di rilascio del documento	(Q.1) rimorchiato (kg)
(C.3) persona fisica o giuridica che può disporre del veicolo e il suo titolo legale diverso da quello di proprietario	(Q.2) rimorchiato con freno (kg)
(C.3.1) larghezza o larghezza totale	(R) motore:
(C.3.2) altezza o altezza (se del caso)	(R.1) cilindrata (cm ³)
(C.3.3) indirizzo dello Stato membro di immatricolazione alla data di rilascio del documento	(R.2) potenza massima (kW) (se disponibile)
(C.5) (C.6), (C.7) Se un cambiamento dei dati tecnici di cui ai codici C.1, C.2 o C.3 non dà luogo al rilascio di una nuova carta di circolazione, i nuovi dati saranno trasportati e indicati sui documenti di sistema relativi ai codici C.5, C.6 e C.7; essi sono in tal caso riferibili contemporaneamente alla data di cui ai codici C.1, C.2 e C.3.	(R.3) tipo di combustibile o di alimentazione
(D) Veicolo:	(R.4) regime nominale (giri/min)
(D.1) marca	(R.5) numero di identificazione del motore / tipo del motore
(D.2) tipo	(S) rapporto di trasmissione in avanti (solo per i motoristi)
- variabile (se disponibile)	(S.1) colore del veicolo
- variabile (se disponibile)	(S.2) colori a scelta
(D.3) descrizione commerciale	(S.3) numero di posti a sedere, compreso quello del conducente
(E) numero di circolazione del veicolo	(S.4) numero dei posti a sedere (se del caso)
(F) massa	(T) velocità massima (km/h)
(F.1) massa massima a carico (semplice ammissibile, ad esclusione dell'incendio) (kg)	(U) Velocità minima:
(F.2) massa massima a carico ammissibile del veicolo in servizio nello Stato membro di immatricolazione (kg)	(U.1) veicolo fermo (km/h)
(F.3) massa massima a carico ammissibile dell'insieme in servizio nello Stato membro di immatricolazione (kg)	(U.2) regime del motore (giri/min)
(G) massa del veicolo in servizio completo e munito del dispositivo di freno per i veicoli della categoria di massa della M1 (kg)	(U.3) veicolo in marcia (km/h)
(H) data di rilascio se non è applicabile	(V) emissioni gas di scarico:
(I) data di immatricolazione alla quale si riferisce la carta di circolazione	(V.1) CO (g/km o g/kWh)
(J) categoria del veicolo	(V.2) HC (g/km o g/kWh)
(J.1) categoria di veicolo	(V.3) CO ₂ (g/km o g/kWh)
(J.2) categoria	(V.4) HC + NO _x (g/km)
	(V.5) particolato per i motori diesel (g/km o g/kWh)
	(V.6) coefficiente di assorbimento ottico per motori diesel (g/kWh)
	(V.7) CO ₂ (g/km)
	(V.8) consumo di carburante in ciclo reale (l/100 km)
	(V.9) indicazione della classe antinebbia di omologazione CE: circolo rosso in versione, approvata in base alla direttiva 70/220/CEE o data di entrata in vigore della direttiva 2007/46/CE
	(W) coppia del veicolo o dei veicoli di categoria (N) (kg)

REVISIONI (Art. 80 del D.L.vo 30-4-1992 N. 285)

BY 682BV BA/000/APS
 REVISIONE DEL 02/05/2015
 ESITO
 REGOLARE

BA0001PT38K

REPUBBLICA ITALIANA

Ministero delle Infrastrutture e dei Trasporti
DIPARTIMENTO DEI TRASPORTI TERRESTRI

CARTA DI CIRCOLAZIONE - PARTE I

Registrazione Certificato. Parte I; Registrazione Del I; Permesso di Circolazione Parte I; Rikisteringsattestats. Del I; Certificat d'immatricolazione. Parte I; Kennzeichen. Del I; Certificado de Matricula. Parte I; Registrationsbescheinigung. Teil I; Alina Reģistrācija. Aļpus I.

N° A0213108A02 (A) BZ171PJ

(N) 18.04.2002

(C.2.1) ANET SPA

(C.2.3) 20 PIAZZA PLEBISCITO
TRANI (BA)

N° A0213108A02 (A) BZ171PJ

(D.1) IRISSOS ITALIA 2035.9.247087

(D.2)

(D.3)

(E) Z6A4R9800R0000003

(F.1)

(F.2) 16300 (F.3) (G)

(I) 18.04.2002

(J) R3

(J.1) AUTOBUS PER TRASPORTO DI
PERSONE-USO DI TERZE PUBBLICO DI
LINEA

(J.2) A2 (TIPO URBANO)

(K) 0L01108L53

(L) 2 (M.1) (M.2)

(N.3) (N.4) (N.5)

(O.1) (O.2)

(P.1) 5880 (P.2) 172,00 (P.3) GASOL

(P.5) F4A80582C

(Q) (S.1) 23 (S.2) 364

(U.1) 66 (U.2) 1575

(V.1) (V.2)

(V.3) 4,85 (V.5)

(V.7)

(V.9)

IMPOSTA
DI BOLLO
ASSOLTA
IN MODO
VIRTUALE

N° A0213108A02 (A) BZ171PJ

PRESENTARE LA RICHIESTA DI ISCRIZIONE
AL PRA ENTRO 60 GIORNI DAL 04.05.2002
ESITO VISITA E PROVA (ART. 75).
DATA 18.04.02 (018A0937110)
LUNGHEZZA 9,230 M LARGHEZZA 2,470 M
TIPO CAMBIO: AUTOMATICO
PNEUMATICI: 255/70R22.5 140/147K S/O
AUTORIZZAZIONE COM. TRANI
N. IN. 11403 DEL 04.04.2002
SOSP. ASSE/1 MOTORE/1-PNEUMATICA
1999/96A/CEZ
MASSE MAX AMMESSA-ASSE ANT. KG. 5750I
ASSE POST. KG. 0500F
PASS. MOTORE IVECO. OPP. CAMBIO R 4
MARCE AUT. RAPP. PONTE 1:5.74 OPP.
1:5.15 OPP. 158.20. OPP. PNEUMATICI
275/70R22.5 148/145J. ATTREZZATO CON
RAMPA DI SALITA PER CARROZZELLE, 6 LO
CCAGGI CARROZZELLE 2 4 SEDILI CON CU
SCINO RIPIEGHEVOLE PER CONSENTIRE LO
STAZIONAMENTO DI N.1 CARROZZELLA.
POSTE IN ALTERNATIVA N. 19 SEDUTI CO
MPRESO N.1 POSTO CARROZZELLA + N.66
POSTI IN PIEDI; OPP. N.18 SEDUTI +
N.66 POSTI IN PIEDI

N° A0213108A02 (A) BZ171PJ

BZ 171PJ BA/000/AB8
REVISIONE DEL 28/03/2015
ESITO REGOLARE
BA000LESN7M

19

04 BA 405277
2014 REVISIONE
REGOLARE
15 MAR 2014 BA
13
DI FUNZIONARIO M.C.T.C.
Pellecchia

dy

BENEFICIARI DEI SOCCORSI COMUNITARI ARMONIZZATI	
1) Alloggio di abitazione	14) Alloggio di abitazione nel "paese di nascita"
2) Alloggio di abitazione in caso di calamità	15) Alloggio di abitazione
3) Alloggio di abitazione	16) Alloggio di abitazione
4) Alloggio di abitazione in caso di calamità	17) Alloggio di abitazione in caso di calamità
5) Alloggio di abitazione in caso di calamità	18) Alloggio di abitazione in caso di calamità
6) Alloggio di abitazione in caso di calamità	19) Alloggio di abitazione in caso di calamità
7) Alloggio di abitazione in caso di calamità	20) Alloggio di abitazione in caso di calamità
8) Alloggio di abitazione in caso di calamità	21) Alloggio di abitazione in caso di calamità
9) Alloggio di abitazione in caso di calamità	22) Alloggio di abitazione in caso di calamità
10) Alloggio di abitazione in caso di calamità	23) Alloggio di abitazione in caso di calamità
11) Alloggio di abitazione in caso di calamità	24) Alloggio di abitazione in caso di calamità
12) Alloggio di abitazione in caso di calamità	25) Alloggio di abitazione in caso di calamità
13) Alloggio di abitazione in caso di calamità	26) Alloggio di abitazione in caso di calamità

REVISIONI (Art. 80 del D.L.vo 30-4-1992 N. 285)

02004 - REVISIONE REGOLARE
12 MAR. 2004 BA 02
IL FUNZIONARIO M.C.T.C.

02006 - REVISIONE REGOLARE
29 MAR. 2006 BA 03
IL FUNZIONARIO M.C.T.C.

02003 - REVISIONE REGOLARE
22 MAR. 2003 BA 06
IL FUNZIONARIO M.C.T.C.

02005 - REVISIONE REGOLARE
18 MAR. 2005 BA 12
IL FUNZIONARIO M.C.T.C.

0404370666

02011 - REVISIONE REGOLARE
23 FEB. 2011 BA 13
IL FUNZIONARIO M.C.T.C.

0404310540

02008 - REVISIONE REGOLARE
05 MAR. 2008 BA 09
IL FUNZIONARIO M.C.T.C.

0404328767

02009 - REVISIONE REGOLARE
16 MAR. 2009 BA 19
IL FUNZIONARIO M.C.T.C.

0404328767

02010 - REVISIONE REGOLARE
22 FEB. 2010 BA 12
IL FUNZIONARIO M.C.T.C.

0404328767

02007 - REVISIONE REGOLARE
07 MAR. 2007 BA 11
IL FUNZIONARIO M.C.T.C.

ES 171EU BA/004/REG
REVISIONE DEL 25/03/2011
ESITO
REGOLARE

ES 171EU BA/000/REG
REVISIONE DEL 26/03/2012
ESITO
REGOLARE

ES 171EU BA/000/REG
REVISIONE DEL 26/03/2012
ESITO
REGOLARE

CARTA DI CIRCOLAZIONE BO 0898199

Forma di circolazione, Omologazione e riparazione, Registratura, Certificato di immatricolazione, Registro dei dati tecnici, Registro dei dati di sicurezza, Registro dei dati di manutenzione, Registro dei dati di riparazione, Registro dei dati di controllo, Registro dei dati di revisione, Registro dei dati di rinnovo, Registro dei dati di estinzione.

N° A003997BA08 (A) DM105MX

(B) 23.01.2008

(C.2.1) AMET SPA

(C.2.3) 20 FZZA PLEBISCITO
TRANI (BA)

Agenzia U.P.A. s.a.s.
di G. Capurso & F.lli
Via XXIV Maggio, 10/12
BARI - Tel. 080.521.27.23

N° A003997BA08 (A) DM105MX

(D.1) FIAT GROUP AUTOMOBILES SPA
189EX41A17M

(D.2)

(D.3) FIAT PUNTO

(E) ZFA18P00001057548

(F.1)

(F.2) 1490 (F.3) 12450 (E)

(I) 23.01.2008

(J) INI

(J.1) AUTOVETTURA PER TRASPORTE DI
PERSONE - USO PROPRIO

(J.2) AB (DUE VOLUMI)

(K) DEZF601E5T17M2

es*98/14*0048

(L) 2

(N.1)

(N.2)

(N.3)

(N.4)

(N.5)

(B.1) 1000

(B.2)

(P.1) 1248 (P.2) 851,00 (P.3) GASOL

(P.5) 188A900D

(D)

(S.1) 5

(S.2)

(U.1) 78

(U.2) 2000

(V.1)

(V.2)

(V.3)

(V.4)

(V.6)

(V.7) 115,0

(V.9)

2002/60/DE-B



N° A003997BA08 (A) DM105MX

LUNGHEZZA 3,865 M LARGHEZZA 1,450 M
RAPPORTO POTENZA/TARA = 48,341 KW/T
TIPO CAMBIO: MECCANICO
PNEUMATICI
125/70 R14 81T - 185/60 R14 82H -
RISPETTA LA DIRETTIVA 2002/80/CE B
(EURO 4).

*OMEUR=ES*98/14*0048*
IL VEICOLO PUO' ESSERE DOTATO FIN
DALL'ORIGINE DI ALLESTIMENTO
ESTERNO DI CARROZZERIA.
MASSA A VUOTO = KG 0780.
IL VEICOLO PUO' ESSERE DOTATO FIN DAL
L'ORIGINE DEL GANCIO DI TRAINO.
APPROVAZIONE E11 00-4443; E13 00-1401
QUALUNQUE INSTALLAZIONE SUCCESSIVA
COMPORTE VISITA E PROVA.

-CONSUMO IN LITRI / 100 KM
PERCORSO URBANO 05,60;
EXTRAURBANO 03,90 e COMBINATO 04,50.
SEGUE PNEUMATICI:
185/55 R15 82V.

N° A003997BA08 (A) DM105MX

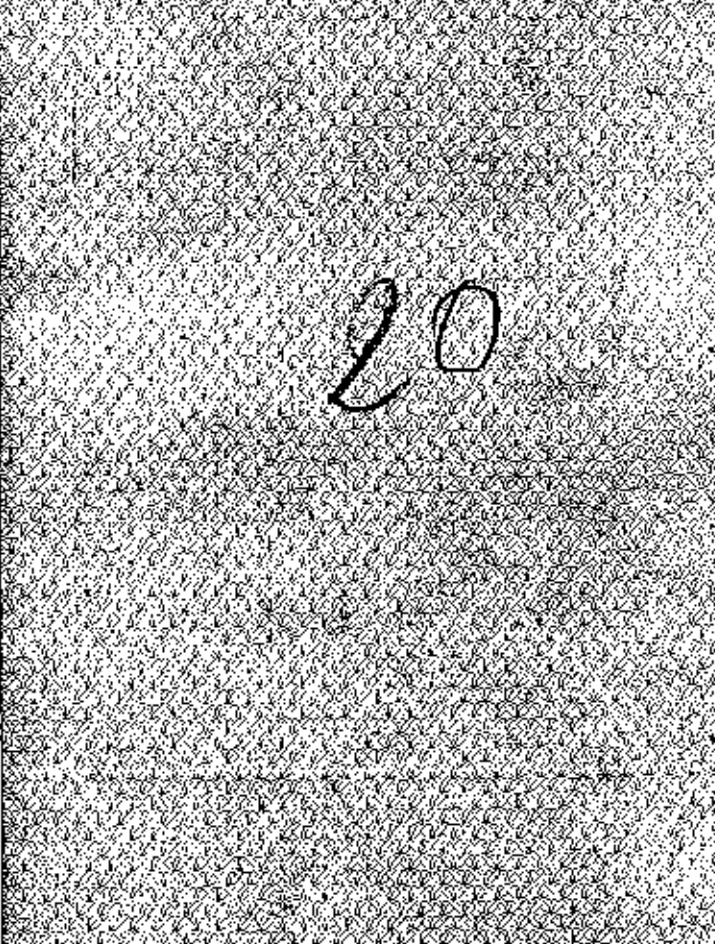

(A) Numero di immatricolazione	(X) numero di omologazione del tipo (se disponibile)
(B) Data e ora prima immatricolazione del veicolo	(L) numero di assi
(C) Dati del veicolo	(M) Differenziale (sì/no)
(C.1) Etichettatura della carta di circolazione:	(N) per i veicoli con massa totale superiore a 3.500 kg, ripartizione tra gli assi della massa massima a carico ammissibile:
(C.1.1) cognome o ragione sociale	(N.1) asse 1 (kg)
(C.1.2) marca o modello (se del caso)	(N.2) asse 2 (kg), se del caso
(C.1.3) indirizzo nello Stato membro di immatricolazione alla data di rilascio del documento	(N.3) asse 3 (kg), se del caso
(C.1.4) indirizzo allo Stato membro di immatricolazione alla data di rilascio del documento	(N.4) asse 4 (kg), se del caso
(C.1.5) indirizzo allo Stato membro di immatricolazione alla data di rilascio del documento	(N.5) asse 5 (kg), se del caso
(C.2) Identificazione del veicolo	(O) massa massima a rimorchiare teoricamente ammissibile:
(C.2.1) cognome o ragione sociale	(O.1) rimorchiato (kg)
(C.2.2) marca o modello (se del caso)	(O.2) rimorchiato (kg)
(C.2.3) indirizzo nello Stato membro di immatricolazione alla data di rilascio del documento	(O.3) rimorchiato (kg)
(C.2.4) indirizzo allo Stato membro di immatricolazione alla data di rilascio del documento	(P) motore:
(C.2.5) indirizzo allo Stato membro di immatricolazione alla data di rilascio del documento	(P.1) cilindrata (cm ³)
(C.3) persona fisica o giuridica che può disporre del veicolo ad un titolo legale diverso da quello di proprietario	(P.2) potenza nella massima (kw) (se disponibile)
(C.3.1) cognome o ragione sociale	(P.3) tipo di combustibile o di alimentazione
(C.3.2) marca o modello (se del caso)	(P.4) cilindrata nominale (litri/cm ³)
(C.3.3) indirizzo nello Stato membro di immatricolazione alla data di rilascio del documento	(P.5) numero di identificazione del motore (100 per motore)
(C.3.4) indirizzo allo Stato membro di immatricolazione alla data di rilascio del documento	(Q) rapporto potenza/massa in (kw/t) (solo per i trattori)
(C.3.5) indirizzo allo Stato membro di immatricolazione alla data di rilascio del documento	(R) motore del veicolo
(D) Veicolo	(S) posti a sedere
(D.1) marca	(S.1) numero di posti a sedere, compreso quello del conducente
(D.2) tipo	(S.2) numero 16 posti in piedi (se del caso)
- variante (se disponibile)	(T) velocità massima (km/h)
- variante (se disponibile)	(U) freno a mano
(D.3) caratteristiche commerciali	(U.1) veicolo fermo (litri/h)
(E) numero di identificazione del veicolo	(U.2) regime del motore (per km/h)
(F) massa:	(U.3) veicolo in marcia (litri/h)
(F.1) massa massima a carico tecnicamente ammissibile ad operazione del motore (kg)	(V) emissioni per il ciclo:
(F.2) massa massima a carico ammissibile del veicolo in servizio nello Stato membro di immatricolazione (kg)	(V.1) CO (g/km o g/kWh)
(F.3) massa massima a carico ammissibile del veicolo in servizio nello Stato membro di immatricolazione (kg)	(V.2) HC (g/km o g/kWh)
(G) massa del veicolo in servizio cambiato a murina del dispositivo di sterzo per i veicoli a motore di categoria 1, 2 e 3 (kg)	(V.3) NOx (g/km o g/kWh)
(H) marca di veicolo, se non è italiana	(V.4) CO ₂ (g/km o g/kWh)
(I) data di formalizzazione alla posta di riferimento della circolazione	(V.5) particolato per i motori diesel (g/km o g/kWh)
(J) categoria del veicolo	(V.6) coefficiente di assorbimento carbonio, pic. motore diesel (g/kWh)
(J.1) destinazione ad uso	(V.7) CO (g/km)
(J.2) categoria	(V.8) consumo di combustibile in ciclo urbano (l/100 km)
	(V.9) miscelazione della classe ambientale di omologazione CE, qualora esistente la versione applicabile in virtù della direttiva 70/220/CEE o della direttiva 2007/46/CE
	(M) capacità del serbatoio o del serbatoio (litri/kWh) (litri)

REVISIONI (Art. 80 del D.L. n. 30-4-1992 N. 285)

IPZS 11989	EU/FA 7	REVISIONE DEF 09/01/2014	REGOLARE	BTAA 708BF51
IPZS 11989	EU/FA 7	REVISIONE DEF 09/01/2014	REGOLARE	BTAA 708BF51
MASSIMA REVISIONE ENTRO GENNAIO 2016 GENOVA REVISIONI AUTO E MOTOCICLISTI VIA S. PIETRO 10 - 16121 GENOVA (GE)				

BVS M

REPUBLICA ITALIANA
 Ministero delle Infrastrutture e dei Trasporti
 DIPARTIMENTO DEI TRASPORTI TERRESTRI

CARTA DI CIRCOLAZIONE - PARTE BA 0859018
 Registro Commerciale, Parte I; Registro Imprese, D.U.; Passivo di Circolazione, Parte I; Registro Imposte, Usa, E; Certificato d'Immatricolazione, Parte I; Esatto Teste Cij; Usi I; Certificato di Matricola, Parte I; Registro Imposte, D.U.I.; Zelenazepostelrigov, Teil I; Aktu Kvalifikacij, Model 1.

N° A0079468A06 (A) DB032AR

(D) 13.02.2006

(C.2.1) AMET SPA

(C.2.3) 20 PIAZZA PLEBISCITO
 TRANI (BA)

Agenzia UPA s.a.s.
 di G. Capurso & F.lli
 Via XXIV Maggio, 10/12
 BARI - Tel. 080.521.37.23

N° A0079468A06 (A) DB032AR

(D.1) BREDAMENNA IREBUS N. 23974
 (D.2)
 (D.3)

(E) 20423144090026087

(F.1)
 (F.2) 13850 (F.3) (G)

(I) 13.02.2006
 (J) M3

(J.1) AUTOBUS PER TRASPORTO DI
 PERSONE - USO DI TERZI PUBBLICO
 IN LINEA
 (J.2) A2 (TIPO URBANO)

(K) 665062E5T0038

(L) 2 (N.1) (N.2)
 (N.3) (N.4) (N.5)
 (O.1) (O.2)
 (P.1) 4734 (P.2) 140,00 (P.3) GASOL
 (P.5) DEUTZ S.F. 4M
 (Q) (S.1) 13 (S.2) 61
 (U.1) 83 (U.2) 1725
 (V.1) (V.2)
 (V.3) 04,81 (V.5)
 (V.6) (V.7)
 (V.9) 2001/27/CE

**IMPOSTA
 D'BOILLO
 ASSOLTA
 IN MODO
 VIRTUALE**

N° A0079468A06 (A) DB032AR

**PRESENTARE LA RICHIESTA DI ISCRIZIONE
 AL PRA ENTRO 60 GIORNI DAL 15.02.2006
 ESITO VISITA E PROVA (ART. 75).
 DATA 07.02.2006 (013A853488).
 LUNGHEZZA 9,095 m LARGHEZZA 2,350 m
 TIPO CAMBIO: AUTOMATICO
 PNEUMATICI:
 515/60 R22,5 152/148J
 AUTORIZZAZIONE COMUNE DI TRANI
 N. 2905 DEL 27.01.2006
 RISPETTA LA DIRETTIVA 2001/27/CE -
 RIF 1999/96/CE RIGA A
 SCOP. ASSE/1 MOTORE/1-PNEUMATICA
 SEGUE MOTORE: 1013 FC CODE 140 G/2.
 DISPOSITIVO ANTIBLOCCAGGIO RUOTE ABS
 CAT. I.
 RALLENTATORE IDRAULICO INTEGRATO NEL
 CAMBIO.
 VEE. MAX. DICHIARATA: 75 KM/H.
 IN ALTERN.: 10 POSTI A SEDERE + 1 SP
 AZIO PER SEDIA A ROTELLE, 57 POSTI I
 M. PIEDI, 69 POSTI TOTALI.
 VEICOLO MUNITO DI RAMPA PER L'ACCESSO
 O DI SEDIA A ROTELLE.**

N° A0079468A06 (A) DB032AR

21

IGNIFICATO DEI CODICI COMUNITARI ARMONIZZATI

Numero di serializzazione
Tipo di sigilla (classificazione del veicolo)
Dati del veicolo
C.C. (classificazione della categoria)
C.1.1. (capacità di carico) C.1.2. (capacità di potenza) C.1.3. (potenza) C.1.4. (velocità massima) C.1.5. (velocità massima) C.2. (preziosi del veicolo) C.2.1. (preziosi del veicolo) C.2.2. (preziosi del veicolo) C.2.3. (preziosi del veicolo) C.3. (preziosi del veicolo) C.3.1. (preziosi del veicolo) C.3.2. (preziosi del veicolo) C.3.3. (preziosi del veicolo) C.3.4. (preziosi del veicolo) C.3.5. (preziosi del veicolo) C.3.6. (preziosi del veicolo) C.3.7. (preziosi del veicolo) C.3.8. (preziosi del veicolo) C.3.9. (preziosi del veicolo) C.3.10. (preziosi del veicolo) C.3.11. (preziosi del veicolo) C.3.12. (preziosi del veicolo) C.3.13. (preziosi del veicolo) C.3.14. (preziosi del veicolo) C.3.15. (preziosi del veicolo) C.3.16. (preziosi del veicolo) C.3.17. (preziosi del veicolo) C.3.18. (preziosi del veicolo) C.3.19. (preziosi del veicolo) C.3.20. (preziosi del veicolo) C.3.21. (preziosi del veicolo) C.3.22. (preziosi del veicolo) C.3.23. (preziosi del veicolo) C.3.24. (preziosi del veicolo) C.3.25. (preziosi del veicolo) C.3.26. (preziosi del veicolo) C.3.27. (preziosi del veicolo) C.3.28. (preziosi del veicolo) C.3.29. (preziosi del veicolo) C.3.30. (preziosi del veicolo) C.3.31. (preziosi del veicolo) C.3.32. (preziosi del veicolo) C.3.33. (preziosi del veicolo) C.3.34. (preziosi del veicolo) C.3.35. (preziosi del veicolo) C.3.36. (preziosi del veicolo) C.3.37. (preziosi del veicolo) C.3.38. (preziosi del veicolo) C.3.39. (preziosi del veicolo) C.3.40. (preziosi del veicolo) C.3.41. (preziosi del veicolo) C.3.42. (preziosi del veicolo) C.3.43. (preziosi del veicolo) C.3.44. (preziosi del veicolo) C.3.45. (preziosi del veicolo) C.3.46. (preziosi del veicolo) C.3.47. (preziosi del veicolo) C.3.48. (preziosi del veicolo) C.3.49. (preziosi del veicolo) C.3.50. (preziosi del veicolo) C.3.51. (preziosi del veicolo) C.3.52. (preziosi del veicolo) C.3.53. (preziosi del veicolo) C.3.54. (preziosi del veicolo) C.3.55. (preziosi del veicolo) C.3.56. (preziosi del veicolo) C.3.57. (preziosi del veicolo) C.3.58. (preziosi del veicolo) C.3.59. (preziosi del veicolo) C.3.60. (preziosi del veicolo) C.3.61. (preziosi del veicolo) C.3.62. (preziosi del veicolo) C.3.63. (preziosi del veicolo) C.3.64. (preziosi del veicolo) C.3.65. (preziosi del veicolo) C.3.66. (preziosi del veicolo) C.3.67. (preziosi del veicolo) C.3.68. (preziosi del veicolo) C.3.69. (preziosi del veicolo) C.3.70. (preziosi del veicolo) C.3.71. (preziosi del veicolo) C.3.72. (preziosi del veicolo) C.3.73. (preziosi del veicolo) C.3.74. (preziosi del veicolo) C.3.75. (preziosi del veicolo) C.3.76. (preziosi del veicolo) C.3.77. (preziosi del veicolo) C.3.78. (preziosi del veicolo) C.3.79. (preziosi del veicolo) C.3.80. (preziosi del veicolo) C.3.81. (preziosi del veicolo) C.3.82. (preziosi del veicolo) C.3.83. (preziosi del veicolo) C.3.84. (preziosi del veicolo) C.3.85. (preziosi del veicolo) C.3.86. (preziosi del veicolo) C.3.87. (preziosi del veicolo) C.3.88. (preziosi del veicolo) C.3.89. (preziosi del veicolo) C.3.90. (preziosi del veicolo) C.3.91. (preziosi del veicolo) C.3.92. (preziosi del veicolo) C.3.93. (preziosi del veicolo) C.3.94. (preziosi del veicolo) C.3.95. (preziosi del veicolo) C.3.96. (preziosi del veicolo) C.3.97. (preziosi del veicolo) C.3.98. (preziosi del veicolo) C.3.99. (preziosi del veicolo) C.3.100. (preziosi del veicolo)

- (1) numero di omologazione del tipo (SA 00000000)
- (2) numero di assi
- (3) numero di ruote
- (4) per i veicoli con massa totale superiore a 3500 kg, rappresenta la capacità di massa massima a carico (SA 00000000)
- (5) classe 1 (kg)
- (6) classe 2 (kg), se del caso
- (7) classe 3 (kg), se del caso
- (8) classe 4 (kg), se del caso
- (9) classe 5 (kg), se del caso
- (10) "massa massima a carico" (SA 00000000)
- (11) "massa massima a carico" (SA 00000000)
- (12) "massa massima a carico" (SA 00000000)
- (13) "massa massima a carico" (SA 00000000)
- (14) "massa massima a carico" (SA 00000000)
- (15) "massa massima a carico" (SA 00000000)
- (16) "massa massima a carico" (SA 00000000)
- (17) "massa massima a carico" (SA 00000000)
- (18) "massa massima a carico" (SA 00000000)
- (19) "massa massima a carico" (SA 00000000)
- (20) "massa massima a carico" (SA 00000000)
- (21) "massa massima a carico" (SA 00000000)
- (22) "massa massima a carico" (SA 00000000)
- (23) "massa massima a carico" (SA 00000000)
- (24) "massa massima a carico" (SA 00000000)
- (25) "massa massima a carico" (SA 00000000)
- (26) "massa massima a carico" (SA 00000000)
- (27) "massa massima a carico" (SA 00000000)
- (28) "massa massima a carico" (SA 00000000)
- (29) "massa massima a carico" (SA 00000000)
- (30) "massa massima a carico" (SA 00000000)
- (31) "massa massima a carico" (SA 00000000)
- (32) "massa massima a carico" (SA 00000000)
- (33) "massa massima a carico" (SA 00000000)
- (34) "massa massima a carico" (SA 00000000)
- (35) "massa massima a carico" (SA 00000000)
- (36) "massa massima a carico" (SA 00000000)
- (37) "massa massima a carico" (SA 00000000)
- (38) "massa massima a carico" (SA 00000000)
- (39) "massa massima a carico" (SA 00000000)
- (40) "massa massima a carico" (SA 00000000)
- (41) "massa massima a carico" (SA 00000000)
- (42) "massa massima a carico" (SA 00000000)
- (43) "massa massima a carico" (SA 00000000)
- (44) "massa massima a carico" (SA 00000000)
- (45) "massa massima a carico" (SA 00000000)
- (46) "massa massima a carico" (SA 00000000)
- (47) "massa massima a carico" (SA 00000000)
- (48) "massa massima a carico" (SA 00000000)
- (49) "massa massima a carico" (SA 00000000)
- (50) "massa massima a carico" (SA 00000000)
- (51) "massa massima a carico" (SA 00000000)
- (52) "massa massima a carico" (SA 00000000)
- (53) "massa massima a carico" (SA 00000000)
- (54) "massa massima a carico" (SA 00000000)
- (55) "massa massima a carico" (SA 00000000)
- (56) "massa massima a carico" (SA 00000000)
- (57) "massa massima a carico" (SA 00000000)
- (58) "massa massima a carico" (SA 00000000)
- (59) "massa massima a carico" (SA 00000000)
- (60) "massa massima a carico" (SA 00000000)
- (61) "massa massima a carico" (SA 00000000)
- (62) "massa massima a carico" (SA 00000000)
- (63) "massa massima a carico" (SA 00000000)
- (64) "massa massima a carico" (SA 00000000)
- (65) "massa massima a carico" (SA 00000000)
- (66) "massa massima a carico" (SA 00000000)
- (67) "massa massima a carico" (SA 00000000)
- (68) "massa massima a carico" (SA 00000000)
- (69) "massa massima a carico" (SA 00000000)
- (70) "massa massima a carico" (SA 00000000)
- (71) "massa massima a carico" (SA 00000000)
- (72) "massa massima a carico" (SA 00000000)
- (73) "massa massima a carico" (SA 00000000)
- (74) "massa massima a carico" (SA 00000000)
- (75) "massa massima a carico" (SA 00000000)
- (76) "massa massima a carico" (SA 00000000)
- (77) "massa massima a carico" (SA 00000000)
- (78) "massa massima a carico" (SA 00000000)
- (79) "massa massima a carico" (SA 00000000)
- (80) "massa massima a carico" (SA 00000000)
- (81) "massa massima a carico" (SA 00000000)
- (82) "massa massima a carico" (SA 00000000)
- (83) "massa massima a carico" (SA 00000000)
- (84) "massa massima a carico" (SA 00000000)
- (85) "massa massima a carico" (SA 00000000)
- (86) "massa massima a carico" (SA 00000000)
- (87) "massa massima a carico" (SA 00000000)
- (88) "massa massima a carico" (SA 00000000)
- (89) "massa massima a carico" (SA 00000000)
- (90) "massa massima a carico" (SA 00000000)
- (91) "massa massima a carico" (SA 00000000)
- (92) "massa massima a carico" (SA 00000000)
- (93) "massa massima a carico" (SA 00000000)
- (94) "massa massima a carico" (SA 00000000)
- (95) "massa massima a carico" (SA 00000000)
- (96) "massa massima a carico" (SA 00000000)
- (97) "massa massima a carico" (SA 00000000)
- (98) "massa massima a carico" (SA 00000000)
- (99) "massa massima a carico" (SA 00000000)
- (100) "massa massima a carico" (SA 00000000)

REVISIONI (Art. 80 del D.L.vo 30-4-1992 N. 285)

2008 REVISIONE REGOLARE
BA 03
13 FEB. 2008
IL FUNZIONARIO M.C.T.C.

2011 REVISIONE REGOLARE
BA 03
14 FEB. 2011
IL FUNZIONARIO M.C.T.C.

2007 REVISIONE REGOLARE
BA 06
15 FEB. 2007
IL FUNZIONARIO M.C.T.C.

2010 REVISIONE REGOLARE
BA 03
12 FEB. 2010
IL FUNZIONARIO M.C.T.C.

Aut. 0108/013

2014 REVISIONE REGOLARE
BA 25
10 MAR. 2014
IL FUNZIONARIO M.C.T.C.

2009 REVISIONE REGOLARE
BA 16
23 FEB. 2009
IL FUNZIONARIO M.C.T.C.

DE "GHEAR" BA/000/APS
REVISIONE DEL 12/03/2012
REGOLARE
BA000010X37N

2013 REVISIONE REGOLARE
BA 13
06 APR. 2013
IL FUNZIONARIO M.C.T.C.

BUS 12



REPUBBLICA ITALIANA

Ministero delle Infrastrutture e dei Trasporti
DIPARTIMENTO DEI TRASPORTI TERRESTRI

CARTA DI CIRCOLAZIONE - PARTE I. BA 0859019

Regolamento Comunità Europea: Part I: Registrierungsbescheid; Part II: Permiso de Circulacion; Part III: Admittenzschein; Part IV: Certificat d'Immatriculation; Part V: Kennzeichen; Part VI: Certificado de Matrícula; Part VII: Registrierungsbescheid; Part VIII: Zulassung; Part IX: Attestat de Circulation; Part X: ...

N° 00079478A06

(A) DBD83AR

(e) 13.02.2006

(C.2.1) AMET SPA

(C.2.3) 20 PIAZZA PLESISCITO
TRANI (BA)

Agenzia U.P.A. s.a.s.
di G. Capurso & F.lli
Via XXIV Maggio, 10/12
BARI - Tel. 080.521.37.23

N° 00079478A06 (A) DBD83AR

(D.1) BREDAMENARINIVUS N 2517V

(D.2)
(D.3)

(E) ZCN2314M290023086

(F.1)
(F.2) 13850 (F.3) (G)
(I) 13.02.2006
(J) 43

(J.1) AUTOBUS PER TRASPORTO DI
PERSONE - USO DI TERZI PUBBLICO
IN LINEA
(J.2) A2 (TIPO URBANO)

(K) LAM5002EST0030

(L) 2 (M.1) (M.2)
(N.3) (N.4) (N.5)
(O.1) (O.2)
(P.1) 4764 (P.2) 140,00 (P.3) GASOL
(P.5) DEUTZ BF 4M
(R) (S.1) 13 (S.2) 61
(U.1) 83 (U.2) 1725
(V.1) (V.2)
(V.3) 04,81 (V.5)
(V.6) (V.7)
(V.9) 2001/27/CE

IMPOSTA
DI BOLLO
ASSOLTA
IN MODO
VIRTUALE

N° 00079478A06

(A) DBD83AR

PRESENTARE LA RICHIESTA DI ISCRIZIONE
AL PRA ENTRO 60 GIORNI DAL 15.02.2006
ESITO VISITA E PROVA (ART. 75).
DATA 07.02.2006 (01BA453489)
LUNGHEZZA 9,095 M LARGHEZZA 2,350 M
TIPO CAMBIO: AUTOMATICO
PNEUMATICI:
315/60 R22,5 152/149J
AUTORIZZAZIONE COMUNE DI TRANI
N. 2964 DEL 27.01.2006
RISPETTA LA DIRETTIVA 2001/27/CE -
RIF 1999/96/CE RIGA A
SDSP, ASSE/I MOTORE/I-PNEUMATICA
SEDE MOTORE: 1413 FC CODE 140 6/2.
DISPOSITIVO ANTIBLOCCAGGIO RUOTE ASS.
CAT. I.
RALLENTATORE IDRAULICO INTEGRATO NEL
CAMBIO.
VEL. MAX. DICHIARATA: 75 KM/H.
IN ALTERN.: 10 POSTI A SEDERE + 1 SPA
ZIO PER SEDIA A ROTELLE, 97 POSTI I
N. SEDEI, 62 POSTI TOTALI.
VEICOLO MUNITO DI RAMPA PER L'ACCESSO
O DI SEDIA A ROTELLE.

N° 00079478A06

(A) DBD83AR

22

SIGNIFICATO DEI CODICI COMUNITARI ARMONIZZATI

- | | |
|--|---|
| <p>(A) Marca di identificazione</p> <p>(B) Data della prima immatricolazione del veicolo</p> <p>(C) Dati tecnici</p> <p>(C.1) Descrizione della cilindrata di circolazione:</p> <p>(C.1.1) tipo di motore a regime sociale</p> <p>(C.1.2) motore a iniezione (se del caso)</p> <p>(C.1.3) motore a iniezione a Stato membro di immatricolazione e la data di rilascio del documento</p> <p>(C.2) potenza del veicolo</p> <p>(C.2.1) potenza a regime sociale</p> <p>(C.2.2) motore a iniezione (se del caso)</p> <p>(C.2.3) potenza nel Stato membro di immatricolazione e la data di rilascio del documento</p> <p>(C.3) presenza di un dispositivo che può ridurre del veicolo un emittente (EP) diverso da quello di proprietà</p> <p>(C.3.1) motore a regime sociale</p> <p>(C.3.2) motore a iniezione (se del caso)</p> <p>(C.3.3) potenza nel Stato membro di immatricolazione e la data di rilascio del documento</p> <p>(C.4) (C.5) Se un cambiamento del documento di cui ai codici C.1, C.2 e/o C.3 non dà luogo al rilascio di una nuova carta di circolazione, i nuovi dati con relativi corrispondenti a della parte posteriori essere indicati ai codici C.5, C.6 e C.7. Essi sono in tali casi sintonizzati contemporaneamente alle due colonne dei codici C.1, C.2 e C.3.</p> <p>(D) Veicolo</p> <p>(D.1) mezzo</p> <p>(D.2) tipo</p> <p>- "veicolo a motore"</p> <p>- "veicolo a spingere"</p> <p>(D.3) categoria del veicolo</p> <p>(E) numero di identificazione del veicolo</p> <p>(F) massa</p> <p>(F.1) massa massima a carico (massimo ammissibile, ad eccezione dei motoveicoli)</p> <p>(F.2) massa massima a carico autorizzata del veicolo in servizio nello Stato membro di immatricolazione (kg)</p> <p>(F.3) massa massima a carico ammissibile del veicolo in servizio nello Stato membro di immatricolazione (kg)</p> <p>(G) massa del veicolo in servizio connesso a munito del dispositivo di sterzo per i ciclomotori di categoria 1 (massa in kg)</p> <p>(H) altezza di veicolo, se non è (m)</p> <p>(I) data di immatricolazione alla quale si riferisce la carta di circolazione</p> <p>(J) categoria del veicolo</p> <p>(J.1) designazione del veicolo</p> <p>(J.2) variante</p> | <p>(K) numero di omologazione del tipo (se disponibile)</p> <p>(L) portello di assi</p> <p>(M) cilindrata (cm³)</p> <p>(N) peso a vuoto con massa totale superiore a 3500 kg, ripartizione tra gli assi della massa massima a carico (massimo ammissibile):</p> <p>(N.1) assi 1 (kg)</p> <p>(N.2) assi 2 (kg), se del caso</p> <p>(N.3) assi 3 (kg), se del caso</p> <p>(N.4) assi 4 (kg), se del caso</p> <p>(N.5) assi 5 (kg), se del caso</p> <p>(O) massa massima a carico tecnicamente ammissibile:</p> <p>(O.1) sterzo a leve (kg)</p> <p>(O.2) sterzo a comando (kg)</p> <p>(P) motore</p> <p>(P.1) cilindrata (cm³)</p> <p>(P.2) potenza nella massima (kw) (se disponibile)</p> <p>(P.3) tipo di carburante e di alimentazione</p> <p>(P.4) regime nominale (giri/min)</p> <p>(P.5) numero di identificazione del motore / tipo del motore</p> <p>(Q) rapporto potenza/cilindrata (kw per litro)</p> <p>(R) torque del veicolo</p> <p>(S) peso a motore</p> <p>(S.1) numero di posti a sedere, compreso quello del conducente</p> <p>(S.2) numero di posti in piedi (se del caso)</p> <p>(T) velocità massima (km/h)</p> <p>(U) Litri/ore</p> <p>(U.1) velocità minima (km/h)</p> <p>(U.2) regime del motore (giri/min)</p> <p>(U.3) velocità a motore (km/h)</p> <p>(V) emissioni gas di scarico</p> <p>(V.1) CO (g/km o g/kWh)</p> <p>(V.2) HC (g/km o g/kWh)</p> <p>(V.3) NOx (g/km o g/kWh)</p> <p>(V.4) HC + NOx (g/km)</p> <p>(V.5) particelle per i motori diesel (g/km o g/kWh)</p> <p>(V.6) equivalente di ossidi nitrosi corretto per motori a benzina (g/km)</p> <p>(V.7) CO₂ (g/km)</p> <p>(V.8) consumo di combustibile in ciclo urbano (l/100 km)</p> <p>(V.9) potenza della classe ambientale di omologazione CE (diaria) (potenza in servizio applicabile in tutto dello gruppo 70/220/CEE e della direttiva 88/774/EE)</p> <p>(W) capacità del serbatoio di carburante (litri)</p> |
|--|---|

REVISIONI (Art. 80 del D.L.vo 30-4-1992 N. 285)

02BA260533

02BA838465

2008 REVISIONE REGOLARE

05 MAR 2008 BA 09

IL FUNZIONARIO M.C.T.C.

2013 REVISIONE REGOLARE

03 MAR 2013 BA 19

IL FUNZIONARIO M.C.T.C.

2014 REVISIONE REGOLARE

15 MAR 2014 BA 13

IL FUNZIONARIO M.C.T.C.

02BA260533

DE 964XW BA/000/A9E REVISIONE DEL 23/01/2012 ESITO REGOLARE

DE 964XW BA/000/AB8 REVISIONE DEL 28/03/2015 ESITO REGOLARE

BA000LDX56X BA000LFSMSZ

02BA342943

2010 REVISIONE REGOLARE

25 GEN 2010 BA 07

IL FUNZIONARIO M.C.T.C.

02BA26377

2011 REVISIONE REGOLARE

24 GEN 2011 BA 10

IL FUNZIONARIO M.C.T.C.

02BA327834

2009 REVISIONE REGOLARE

23 FEB 2009 BA 16

IL FUNZIONARIO M.C.T.C.

S/B 4



REPUBBLICA ITALIANA

Ministero delle Infrastrutture e dei Trasporti
DIPARTIMENTO DEI TRASPORTI TERRESTRI

CARTA DI CIRCOLAZIONE - PARTE I

Registrazione Contabile, Part I; Registreringsnum. Del I; Formas de Circulação Parte I; Registro de Vehículos, Parte I; Certificat d'immatriculation, Parte I; Kehtakirjeksi, Osat I; Cerificado de Matrícula, Parte I; Registreringsbeviset, Del I; Zulassungsbekräftigung Teil I; Ateni Kivelsymas, Mape I.

N° A018839BA03

(A) CG245MW

(B) 04.03.1995

(C.2.1) AMET SPA

(C.2.3) 20 PIAZZA PLEBISCITO
TRANI (BA)

N° A018839BA03

(A) CG245MW

(D.1) IVECO FIAT 49.12/N-3.9 (*) CTG
M3

(D.2)

(D.3)

(E) ZCFC4980002144216

(F.1)

(F.2) 4373 (F.3) (G)

(I) 24.04.2003

(J) MZ

(J.1) AUTOBUS PER TRASPORTO DI
PERSONE-USO DI TERZI PUBBLICO DI
LINEA

(J.2) A3 (TIPO INTERURBANO)

(K) 0L91055E92082GBS

(L) 2 (N.1) (N.2)

(N.3) (N.4) (N.5)

(O.1) (O.2)

(P.1) 2500 (P.2) 85,00 (P.3) GASOL

(P.5) 8140.47/A1

(Q) (S.1) 18" (S.2)

(U.1) 90 (U.2) 2850

(V.1) (V.2)

(V.3) 7,78 (V.5)

(V.7)

(V.9) 91/542 CEE -A

IMPOSTA
DI BOLLO
ASSOLTA
IN MODO
VIRTUALE

N° A018839BA03

(A) CG245MW

PRESENTARE LA RICHIESTA DI ISCRIZIONE
AL PRA ENTRO 60 GIORNI DAL 24.04.2003

GIÀ TARGA AD680BH

ESITO VISITA E PROVA (ART. 75).

DATA 24.03.03 (01BA307174)

LUNGHEZZA 6,650 M LARGHEZZA 2,320 M

TIPO CAMBIO: MECCANICO

PNEUMATICI:

195/75 R16C(107/105N) S.D.

AUTORIZZAZIONE COMUNE DI TRANI

N. 19733 DEL 12.06.2002

REVISIONE EFFETTUATA CON ESITO

REGOLARE.

DATA 06.03.02 (BA0001BDN5S)

ADIBITO AL TRASPORTO ALUNNI DELLA

SCUOLA DELL'OBBLIGO

M.O. N. 01BA307174 DEL 24.03.2003

CONFORME 91/542 CEE PUNTO 6.2.1. -A

ALL. I D.M. 23.03.92

OPP. SERVOST. TRW549 R. 46,8 MM/GIRO

SCUOLABUS MEDIE

INSTALLABILI ACCESSORI SUB. VISITA E

PROVA AI SENSI ART. 54 (VED. DGM 405)

RAPP. PONTE 1:3,92; MOTORE SOFIM

SEGUE TIPO: CACCIAMALI TEMA 134

AUTOTELAIO ORIGINALE OMB0976EST16K

POSTI INDICATI COMPRENSIVI DI N. 1

POSTO PER ACCOMPAGNATORE E DI N. 3

POSTI PER CARROZZELLA

N° A018839BA03

(A) CG245MW

PEDANA SOLLEVAMENTO TIPO RPH MATR 544

25

SIGNIFICATO DEI CODICI COMUNICARI ARMONIZZATI

1.000	1.000	1.000	1.000
1.001	1.001	1.001	1.001
1.002	1.002	1.002	1.002
1.003	1.003	1.003	1.003
1.004	1.004	1.004	1.004
1.005	1.005	1.005	1.005
1.006	1.006	1.006	1.006
1.007	1.007	1.007	1.007
1.008	1.008	1.008	1.008
1.009	1.009	1.009	1.009
1.010	1.010	1.010	1.010
1.011	1.011	1.011	1.011
1.012	1.012	1.012	1.012
1.013	1.013	1.013	1.013
1.014	1.014	1.014	1.014
1.015	1.015	1.015	1.015
1.016	1.016	1.016	1.016
1.017	1.017	1.017	1.017
1.018	1.018	1.018	1.018
1.019	1.019	1.019	1.019
1.020	1.020	1.020	1.020
1.021	1.021	1.021	1.021
1.022	1.022	1.022	1.022
1.023	1.023	1.023	1.023
1.024	1.024	1.024	1.024
1.025	1.025	1.025	1.025
1.026	1.026	1.026	1.026
1.027	1.027	1.027	1.027
1.028	1.028	1.028	1.028
1.029	1.029	1.029	1.029
1.030	1.030	1.030	1.030
1.031	1.031	1.031	1.031
1.032	1.032	1.032	1.032
1.033	1.033	1.033	1.033
1.034	1.034	1.034	1.034
1.035	1.035	1.035	1.035
1.036	1.036	1.036	1.036
1.037	1.037	1.037	1.037
1.038	1.038	1.038	1.038
1.039	1.039	1.039	1.039
1.040	1.040	1.040	1.040
1.041	1.041	1.041	1.041
1.042	1.042	1.042	1.042
1.043	1.043	1.043	1.043
1.044	1.044	1.044	1.044
1.045	1.045	1.045	1.045
1.046	1.046	1.046	1.046
1.047	1.047	1.047	1.047
1.048	1.048	1.048	1.048
1.049	1.049	1.049	1.049
1.050	1.050	1.050	1.050

BA 406519
2014 REVISIONE REGOLARE BA 25
 10 MAR. 2014
 IL FUNZIONARIO U.M.D.

BA 35504E
2010 REVISIONE REGOLARE BA 03
 12 FEB. 2010
 IL FUNZIONARIO M.S.T.C.

BA 406531
2013 REVISIONE REGOLARE BA 13
 26 MAR. 2013
 IL FUNZIONARIO M.C.T.C.

BA 000/APS
REVISIONE DEL 12/03/2013
 ESITO REGOLARE
 BA 0001DX3B
 08.04.2013

REVISIONI (Art. 80 del D.L. n. 30-4-1992 N. 285)

BA 250873
2004 C REVISIONE REGOLARE BA 02
 12 MAR. 2004
 IL FUNZIONARIO M.C.T.C.

BA 297664
2006 REVISIONE REGOLARE BA 03
 29 MAR. 2006
 IL FUNZIONARIO M.C.T.C.

BA 250873
2005 REVISIONE REGOLARE BA 12
 14 MAR. 2005
 IL FUNZIONARIO M.C.T.C.

BA 3287SD

2009 REVISIONE REGOLARE BA 19
 15 MAR. 2009
 IL FUNZIONARIO M.C.T.C.

2007 REVISIONE REGOLARE BA 11
 07 MAR. 2007
 IL FUNZIONARIO M.C.T.C.

BA 310534
2008 REVISIONE REGOLARE BA 09
 05 MAR. 2008
 IL FUNZIONARIO M.C.T.C.

[Handwritten signature]

REPUBBLICA ITALIANA

Ministero delle Infrastrutture e dei Trasporti
DIPARTIMENTO DEI TRASPORTI TERRESTRI

CARTA DI CIRCOLAZIONE - PARTE I

Regione di Circolazione: Parte I; Regione di Circolazione: Del I; Fondo di Circolazione: Parte I; Relazione di Circolazione: Parte I; Certificato di Immatricolazione: Parte I; Scatole di Circolazione: Del I; Condizioni di Circolazione: Parte I; Registro di Circolazione: Del I; Zolla di Circolazione: Del I; Azioni di Circolazione: Del I.

N° A0372518A03 (A) CJ701JK

(B) 28.06.1988

(C.2.1) AMET SPA

(C.2.3) 20 PIAZZA PLEBISCITO
FRANI (BA)

AQ 217625

5/12-2

N° A0372518A03 (A) CJ701JK

(D.1) IVECO FIAT 49 10 MP 16 3 6
CARVIN 50.46

(D.2)
(D.3)

(E) ZCFC4980002007112

(F.1)

(F.2) 4992 (F.3) (G)

(I) 03.09.2003

(J) M2

(J.1) AUTOBUS PER TRASPORTO DI
PERSONE - USO PROPRIO

(J.2) AD (PER USO PRIVATO)

(K) CL86201E8701SK1

(L) 2

(N.1)

(N.2)

(M.5)

(M.4)

(M.5)

(O.1)

(O.2)

(P.1) 2445 (P.2) D68, CO (P.3) GASOL

(P.5) SCFIM8140.21

(S)

(S.1) 47

(S.2)

(U.1) 87

(U.2)

2850

(V.1)

(V.2)

(V.3)

(V.5)

(V.7)

(V.9)

IMPOSTA
DI BOLLO
ASSOLTA
IN MODO
VIRTUALE

N° A0372518A03 (A) CJ701JK

PRESENTARE LA RICHIESTA DI ISCRIZIONE
AL PRA ENTRO 60 GIORNI DAL 04.09.2003
SIA TARGA BAA10137
LUNGHEZZA 6,690 M LARGHEZZA 2,300 M
TIPO CAMBIO: MECCANICO
PNEUMATICI:
195 R 15 C SPR (107/105L) S.O
AUTORIZZAZIONE UP BARI
N. IIIA 7554 DEL 25.05.1988
REVISIONE EFFETTUATA CON ESITO
REGOLARE
DATA 11.03.2003 (040R227251)
ADIBITO AL TRASPORTO ALUNNI DELLA
SCUOLA ELEMENTARE
M.O. N. 019A414801 DEL 03.09.2003
SCUOLABUS PER SCUOLE ELEMENTARI
DECIMALI MISURATI A 50 CM DA ORIFIZIO

N° A0372518A03 (A) CJ701JK

26

CJ 701JK BA/000/APS
REVISIONE DEL 02/05/2015
ESITO REGOLARE

BA0001FT34K

02BA850736

2014 REVISIONE
REGOLARE
12378.08.4. BA
12

STEX-BANU

12 APR 2014

SIGNIFICATO DEI CODICI COMUNITARI ARMONIZZATI

(A) Tipo di immatricolazione	(M) numero di epistole/quadri del tipo (se disponibile)
(B) Data della costruzione/anno di costruzione	(N) numero di assi
(C) Caratteristica	(O) ingranaggi (m/m)
(C.1) categoria di carta di circolazione	(P) per i veicoli con massa totale superiore a 3.500 kg, rapporto tra gli assi della massa massima a carico ammessa
(C.1.1) categoria o categoria speciale	(P.1) asse 1 (kg)
(C.1.2) normale o speciale (se del caso)	(P.2) asse 2 (kg), se del caso
(C.1.3) se il veicolo è Stato membro di immatricolazione e la data di rilascio del documento	(P.3) asse 3 (kg), se del caso
(C.2) proprietà del veicolo	(P.4) asse 4 (kg), se del caso
(C.2.1) categoria o categoria speciale	(P.5) asse 5 (kg), se del caso
(C.2.2) normale o speciale (se del caso)	(Q) massa massima in funzione di tarature ammissibili
(C.2.3) se il veicolo è Stato membro di immatricolazione e la data di rilascio del documento	(Q.1) in funzione della taratura
(C.3) categoria fisica o gruppo di categoria di cui il veicolo è un tipo, quale indicato da quello di proprietà	(Q.2) in funzione della taratura
(C.3.1) categoria o categoria speciale	(R) motore
(C.3.2) normale o speciale (se del caso)	(R.1) potenza (kW)
(C.3.3) se il veicolo è Stato membro di immatricolazione e la data di rilascio del documento	(R.2) potenza alla massima giri (se disponibile)
(C.4) (C.5) (C.6) (C.7) Se un combinato dei dati figuranti di cui al par. 4.1, 4.2, 4.3, 4.4, 4.5, 4.6, 4.7, 4.8, 4.9, 4.10, 4.11, 4.12, 4.13, 4.14, 4.15, 4.16, 4.17, 4.18, 4.19, 4.20, 4.21, 4.22, 4.23, 4.24, 4.25, 4.26, 4.27, 4.28, 4.29, 4.30, 4.31, 4.32, 4.33, 4.34, 4.35, 4.36, 4.37, 4.38, 4.39, 4.40, 4.41, 4.42, 4.43, 4.44, 4.45, 4.46, 4.47, 4.48, 4.49, 4.50, 4.51, 4.52, 4.53, 4.54, 4.55, 4.56, 4.57, 4.58, 4.59, 4.60, 4.61, 4.62, 4.63, 4.64, 4.65, 4.66, 4.67, 4.68, 4.69, 4.70, 4.71, 4.72, 4.73, 4.74, 4.75, 4.76, 4.77, 4.78, 4.79, 4.80, 4.81, 4.82, 4.83, 4.84, 4.85, 4.86, 4.87, 4.88, 4.89, 4.90, 4.91, 4.92, 4.93, 4.94, 4.95, 4.96, 4.97, 4.98, 4.99, 5.00, 5.01, 5.02, 5.03, 5.04, 5.05, 5.06, 5.07, 5.08, 5.09, 5.10, 5.11, 5.12, 5.13, 5.14, 5.15, 5.16, 5.17, 5.18, 5.19, 5.20, 5.21, 5.22, 5.23, 5.24, 5.25, 5.26, 5.27, 5.28, 5.29, 5.30, 5.31, 5.32, 5.33, 5.34, 5.35, 5.36, 5.37, 5.38, 5.39, 5.40, 5.41, 5.42, 5.43, 5.44, 5.45, 5.46, 5.47, 5.48, 5.49, 5.50, 5.51, 5.52, 5.53, 5.54, 5.55, 5.56, 5.57, 5.58, 5.59, 5.60, 5.61, 5.62, 5.63, 5.64, 5.65, 5.66, 5.67, 5.68, 5.69, 5.70, 5.71, 5.72, 5.73, 5.74, 5.75, 5.76, 5.77, 5.78, 5.79, 5.80, 5.81, 5.82, 5.83, 5.84, 5.85, 5.86, 5.87, 5.88, 5.89, 5.90, 5.91, 5.92, 5.93, 5.94, 5.95, 5.96, 5.97, 5.98, 5.99, 6.00, 6.01, 6.02, 6.03, 6.04, 6.05, 6.06, 6.07, 6.08, 6.09, 6.10, 6.11, 6.12, 6.13, 6.14, 6.15, 6.16, 6.17, 6.18, 6.19, 6.20, 6.21, 6.22, 6.23, 6.24, 6.25, 6.26, 6.27, 6.28, 6.29, 6.30, 6.31, 6.32, 6.33, 6.34, 6.35, 6.36, 6.37, 6.38, 6.39, 6.40, 6.41, 6.42, 6.43, 6.44, 6.45, 6.46, 6.47, 6.48, 6.49, 6.50, 6.51, 6.52, 6.53, 6.54, 6.55, 6.56, 6.57, 6.58, 6.59, 6.60, 6.61, 6.62, 6.63, 6.64, 6.65, 6.66, 6.67, 6.68, 6.69, 6.70, 6.71, 6.72, 6.73, 6.74, 6.75, 6.76, 6.77, 6.78, 6.79, 6.80, 6.81, 6.82, 6.83, 6.84, 6.85, 6.86, 6.87, 6.88, 6.89, 6.90, 6.91, 6.92, 6.93, 6.94, 6.95, 6.96, 6.97, 6.98, 6.99, 7.00, 7.01, 7.02, 7.03, 7.04, 7.05, 7.06, 7.07, 7.08, 7.09, 7.10, 7.11, 7.12, 7.13, 7.14, 7.15, 7.16, 7.17, 7.18, 7.19, 7.20, 7.21, 7.22, 7.23, 7.24, 7.25, 7.26, 7.27, 7.28, 7.29, 7.30, 7.31, 7.32, 7.33, 7.34, 7.35, 7.36, 7.37, 7.38, 7.39, 7.40, 7.41, 7.42, 7.43, 7.44, 7.45, 7.46, 7.47, 7.48, 7.49, 7.50, 7.51, 7.52, 7.53, 7.54, 7.55, 7.56, 7.57, 7.58, 7.59, 7.60, 7.61, 7.62, 7.63, 7.64, 7.65, 7.66, 7.67, 7.68, 7.69, 7.70, 7.71, 7.72, 7.73, 7.74, 7.75, 7.76, 7.77, 7.78, 7.79, 7.80, 7.81, 7.82, 7.83, 7.84, 7.85, 7.86, 7.87, 7.88, 7.89, 7.90, 7.91, 7.92, 7.93, 7.94, 7.95, 7.96, 7.97, 7.98, 7.99, 8.00, 8.01, 8.02, 8.03, 8.04, 8.05, 8.06, 8.07, 8.08, 8.09, 8.10, 8.11, 8.12, 8.13, 8.14, 8.15, 8.16, 8.17, 8.18, 8.19, 8.20, 8.21, 8.22, 8.23, 8.24, 8.25, 8.26, 8.27, 8.28, 8.29, 8.30, 8.31, 8.32, 8.33, 8.34, 8.35, 8.36, 8.37, 8.38, 8.39, 8.40, 8.41, 8.42, 8.43, 8.44, 8.45, 8.46, 8.47, 8.48, 8.49, 8.50, 8.51, 8.52, 8.53, 8.54, 8.55, 8.56, 8.57, 8.58, 8.59, 8.60, 8.61, 8.62, 8.63, 8.64, 8.65, 8.66, 8.67, 8.68, 8.69, 8.70, 8.71, 8.72, 8.73, 8.74, 8.75, 8.76, 8.77, 8.78, 8.79, 8.80, 8.81, 8.82, 8.83, 8.84, 8.85, 8.86, 8.87, 8.88, 8.89, 8.90, 8.91, 8.92, 8.93, 8.94, 8.95, 8.96, 8.97, 8.98, 8.99, 9.00, 9.01, 9.02, 9.03, 9.04, 9.05, 9.06, 9.07, 9.08, 9.09, 9.10, 9.11, 9.12, 9.13, 9.14, 9.15, 9.16, 9.17, 9.18, 9.19, 9.20, 9.21, 9.22, 9.23, 9.24, 9.25, 9.26, 9.27, 9.28, 9.29, 9.30, 9.31, 9.32, 9.33, 9.34, 9.35, 9.36, 9.37, 9.38, 9.39, 9.40, 9.41, 9.42, 9.43, 9.44, 9.45, 9.46, 9.47, 9.48, 9.49, 9.50, 9.51, 9.52, 9.53, 9.54, 9.55, 9.56, 9.57, 9.58, 9.59, 9.60, 9.61, 9.62, 9.63, 9.64, 9.65, 9.66, 9.67, 9.68, 9.69, 9.70, 9.71, 9.72, 9.73, 9.74, 9.75, 9.76, 9.77, 9.78, 9.79, 9.80, 9.81, 9.82, 9.83, 9.84, 9.85, 9.86, 9.87, 9.88, 9.89, 9.90, 9.91, 9.92, 9.93, 9.94, 9.95, 9.96, 9.97, 9.98, 9.99, 10.00, 10.01, 10.02, 10.03, 10.04, 10.05, 10.06, 10.07, 10.08, 10.09, 10.10, 10.11, 10.12, 10.13, 10.14, 10.15, 10.16, 10.17, 10.18, 10.19, 10.20, 10.21, 10.22, 10.23, 10.24, 10.25, 10.26, 10.27, 10.28, 10.29, 10.30, 10.31, 10.32, 10.33, 10.34, 10.35, 10.36, 10.37, 10.38, 10.39, 10.40, 10.41, 10.42, 10.43, 10.44, 10.45, 10.46, 10.47, 10.48, 10.49, 10.50, 10.51, 10.52, 10.53, 10.54, 10.55, 10.56, 10.57, 10.58, 10.59, 10.60, 10.61, 10.62, 10.63, 10.64, 10.65, 10.66, 10.67, 10.68, 10.69, 10.70, 10.71, 10.72, 10.73, 10.74, 10.75, 10.76, 10.77, 10.78, 10.79, 10.80, 10.81, 10.82, 10.83, 10.84, 10.85, 10.86, 10.87, 10.88, 10.89, 10.90, 10.91, 10.92, 10.93, 10.94, 10.95, 10.96, 10.97, 10.98, 10.99, 11.00, 11.01, 11.02, 11.03, 11.04, 11.05, 11.06, 11.07, 11.08, 11.09, 11.10, 11.11, 11.12, 11.13, 11.14, 11.15, 11.16, 11.17, 11.18, 11.19, 11.20, 11.21, 11.22, 11.23, 11.24, 11.25, 11.26, 11.27, 11.28, 11.29, 11.30, 11.31, 11.32, 11.33, 11.34, 11.35, 11.36, 11.37, 11.38, 11.39, 11.40, 11.41, 11.42, 11.43, 11.44, 11.45, 11.46, 11.47, 11.48, 11.49, 11.50, 11.51, 11.52, 11.53, 11.54, 11.55, 11.56, 11.57, 11.58, 11.59, 11.60, 11.61, 11.62, 11.63, 11.64, 11.65, 11.66, 11.67, 11.68, 11.69, 11.70, 11.71, 11.72, 11.73, 11.74, 11.75, 11.76, 11.77, 11.78, 11.79, 11.80, 11.81, 11.82, 11.83, 11.84, 11.85, 11.86, 11.87, 11.88, 11.89, 11.90, 11.91, 11.92, 11.93, 11.94, 11.95, 11.96, 11.97, 11.98, 11.99, 12.00, 12.01, 12.02, 12.03, 12.04, 12.05, 12.06, 12.07, 12.08, 12.09, 12.10, 12.11, 12.12, 12.13, 12.14, 12.15, 12.16, 12.17, 12.18, 12.19, 12.20, 12.21, 12.22, 12.23, 12.24, 12.25, 12.26, 12.27, 12.28, 12.29, 12.30, 12.31, 12.32, 12.33, 12.34, 12.35, 12.36, 12.37, 12.38, 12.39, 12.40, 12.41, 12.42, 12.43, 12.44, 12.45, 12.46, 12.47, 12.48, 12.49, 12.50, 12.51, 12.52, 12.53, 12.54, 12.55, 12.56, 12.57, 12.58, 12.59, 12.60, 12.61, 12.62, 12.63, 12.64, 12.65, 12.66, 12.67, 12.68, 12.69, 12.70, 12.71, 12.72, 12.73, 12.74, 12.75, 12.76, 12.77, 12.78, 12.79, 12.80, 12.81, 12.82, 12.83, 12.84, 12.85, 12.86, 12.87, 12.88, 12.89, 12.90, 12.91, 12.92, 12.93, 12.94, 12.95, 12.96, 12.97, 12.98, 12.99, 13.00, 13.01, 13.02, 13.03, 13.04, 13.05, 13.06, 13.07, 13.08, 13.09, 13.10, 13.11, 13.12, 13.13, 13.14, 13.15, 13.16, 13.17, 13.18, 13.19, 13.20, 13.21, 13.22, 13.23, 13.24, 13.25, 13.26, 13.27, 13.28, 13.29, 13.30, 13.31, 13.32, 13.33, 13.34, 13.35, 13.36, 13.37, 13.38, 13.39, 13.40, 13.41, 13.42, 13.43, 13.44, 13.45, 13.46, 13.47, 13.48, 13.49, 13.50, 13.51, 13.52, 13.53, 13.54, 13.55, 13.56, 13.57, 13.58, 13.59, 13.60, 13.61, 13.62, 13.63, 13.64, 13.65, 13.66, 13.67, 13.68, 13.69, 13.70, 13.71, 13.72, 13.73, 13.74, 13.75, 13.76, 13.77, 13.78, 13.79, 13.80, 13.81, 13.82, 13.83, 13.84, 13.85, 13.86, 13.87, 13.88, 13.89, 13.90, 13.91, 13.92, 13.93, 13.94, 13.95, 13.96, 13.97, 13.98, 13.99, 14.00, 14.01, 14.02, 14.03, 14.04, 14.05, 14.06, 14.07, 14.08, 14.09, 14.10, 14.11, 14.12, 14.13, 14.14, 14.15, 14.16, 14.17, 14.18, 14.19, 14.20, 14.21, 14.22, 14.23, 14.24, 14.25, 14.26, 14.27, 14.28, 14.29, 14.30, 14.31, 14.32, 14.33, 14.34, 14.35, 14.36, 14.37, 14.38, 14.39, 14.40, 14.41, 14.42, 14.43, 14.44, 14.45, 14.46, 14.47, 14.48, 14.49, 14.50, 14.51, 14.52, 14.53, 14.54, 14.55, 14.56, 14.57, 14.58, 14.59, 14.60, 14.61, 14.62, 14.63, 14.64, 14.65, 14.66, 14.67, 14.68, 14.69, 14.70, 14.71, 14.72, 14.73, 14.74, 14.75, 14.76, 14.77, 14.78, 14.79, 14.80, 14.81, 14.82, 14.83, 14.84, 14.85, 14.86, 14.87, 14.88, 14.89, 14.90, 14.91, 14.92, 14.93, 14.94, 14.95, 14.96, 14.97, 14.98, 14.99, 15.00, 15.01, 15.02, 15.03, 15.04, 15.05, 15.06, 15.07, 15.08, 15.09, 15.10, 15.11, 15.12, 15.13, 15.14, 15.15, 15.16, 15.17, 15.18, 15.19, 15.20, 15.21, 15.22, 15.23, 15.24, 15.25, 15.26, 15.27, 15.28, 15.29, 15.30, 15.31, 15.32, 15.33, 15.34, 15.35, 15.36, 15.37, 15.38, 15.39, 15.40, 15.41, 15.42, 15.43, 15.44, 15.45, 15.46, 15.47, 15.48, 15.49, 15.50, 15.51, 15.52, 15.53, 15.54, 15.55, 15.56, 15.57, 15.58, 15.59, 15.60, 15.61, 15.62, 15.63, 15.64, 15.65, 15.66, 15.67, 15.68, 15.69, 15.70, 15.71, 15.72, 15.73, 15.74, 15.75, 15.76, 15.77, 15.78, 15.79, 15.80, 15.81, 15.82, 15.83, 15.84, 15.85, 15.86, 15.87, 15.88, 15.89, 15.90, 15.91, 15.92, 15.93, 15.94, 15.95, 15.96, 15.97, 15.98, 15.99, 16.00, 16.01, 16.02, 16.03, 16.04, 16.05, 16.06, 16.07, 16.08, 16.09, 16.10, 16.11, 16.12, 16.13, 16.14, 16.15, 16.16, 16.17, 16.18, 16.19, 16.20, 16.21, 16.22, 16.23, 16.24, 16.25, 16.26, 16.27, 16.28, 16.29, 16.30, 16.31, 16.32, 16.33, 16.34, 16.35, 16.36, 16.37, 16.38, 16.39, 16.40, 16.41, 16.42, 16.43, 16.44, 16.45, 16.46, 16.47, 16.48, 16.49, 16.50, 16.51, 16.52, 16.53, 16.54, 16.55, 16.56, 16.57, 16.58, 16.59, 16.60, 16.61, 16.62, 16.63, 16.64, 16.65, 16.66, 16.67, 16.68, 16.69, 16.70, 16.71, 16.72, 16.73, 16.74, 16.75, 16.76, 16.77, 16.78, 16.79, 16.80, 16.81, 16.82, 16.83, 16.84, 16.85, 16.86, 16.87, 16.88, 16.89, 16.90, 16.91, 16.92, 16.93, 16.94, 16.95, 16.96, 16.97, 16.98, 16.99, 17.00, 17.01, 17.02, 17.03, 17.04, 17.05, 17.06, 17.07, 17.08, 17.09, 17.10, 17.11, 17.12, 17.13, 17.14, 17.15, 17.16, 17.17, 17.18, 17.19, 17.20, 17.21, 17.22, 17.23, 17.24, 17.25, 17.26, 17.27, 17.28, 17.29, 17.30, 17.31, 17.32, 17.33, 17.34, 17.35, 17.36, 17.37, 17.38, 17.39, 17.40, 17.41, 17.42, 17.43, 17.44, 17.45, 17.46, 17.47, 17.48, 17.49, 17.50, 17.51, 17.52, 17.53, 17.54, 17.55, 17.56, 17.57, 17.58, 17.59, 17.60, 17.61, 17.62, 17.63, 17.64, 17.65, 17.66, 17.67, 17.68, 17.69, 17.70, 17.71, 17.72, 17.73, 17.74, 17.75, 17.76, 17.77, 17.78, 17.79, 17.80, 17.81, 17.82, 17.83, 17.84, 17.85, 17.86, 17.87, 17.88, 17.89, 17.90, 17.91, 17.92, 17.93, 17.94, 17.95, 17.96, 17.97, 17.98, 17.99, 18.00, 18.01, 18.02, 18.03, 18.04, 18.05, 18.06, 18.07, 18.08, 18.09, 18.10, 18.11, 18.12, 18.13, 18.14, 18.15, 18.16, 18.17, 18.18, 18.19, 18.20, 18.21, 18.22, 18.23, 18.24, 18.25, 18.26, 18.27, 18.28, 18.29, 18.30, 18.31, 18.32, 18.33, 18.34, 18.35, 18.36, 18.37, 18.38, 18.39, 18.40, 18.41, 18.42, 18.43, 18.44, 18.45, 18.46, 18.47, 18.48, 18.49, 18.50, 18.51, 18.52, 18.53, 18.54, 18.55, 18.56, 18.57, 18.58, 18.59, 18.60, 18.61, 18.62, 18.63, 18.64, 18.65, 18.66, 18.67, 18.68, 18.69, 18.70, 18.71, 18.72, 18.73, 18.74, 18.75, 18.76, 18.77, 18.78, 18.79, 18.80, 18.81, 18.82, 18.83, 18.84, 18.85, 18.86, 18.87, 18.88, 18.89, 18.90, 18.91, 18.92, 18.93, 18.94, 18.95, 18.96, 18.97, 18.98, 18.99, 19.00, 19.01, 19.02, 19.03, 19.04, 19.05, 19.06, 19.07, 19.08, 19.09, 19.10, 19.11, 19.12, 19.13, 19.14, 19.15, 19.16, 19.17, 19.18, 19.19, 19.20, 19.21, 19.22, 19.23, 19.24, 19.25, 19.26, 19.27, 19.28, 19.29, 19.30, 19.31, 19.32, 19.33, 19.34, 19.35, 19.36, 19.37, 19.38, 19.39, 19.40, 19.41, 19.42, 19.43, 19.44, 19.45, 19.46, 19.47, 19.48, 19.49, 19.50, 19.51, 19.52, 19.53, 19.54, 19.55, 19.56, 19.57, 19.58, 19.59, 19.60, 19.61, 19.62, 19.63, 19.64, 19.65, 19.66, 19.67, 19.68, 19.69, 19.70, 19.71, 19.72, 19.73, 19.74, 19.75, 19.76, 19.77, 19.78, 19.79, 19.80, 19.81, 19.82, 19.83, 19.84, 19.85, 19.86, 19.87, 19.88, 19.89, 19.90, 19.91, 19.92, 19.93, 19.94, 19.95, 19.96, 19.97, 19.98, 19.99, 20.00, 20.01, 20.02, 20.03, 20.04, 20.05, 20.06, 20.07, 20.08, 20.09, 20.10, 20.11, 20.12, 20.13, 20.14, 20.15, 20.16, 20.17, 20.18, 20.19, 20.20, 20.21, 20.22, 20.23, 20.24, 20.25, 20.26, 20.27, 20.28, 20.29, 20.30, 20.31, 20.32, 20.33, 20.34, 20.35, 20.36, 20.37, 20.38, 20.39, 20.40, 20.41, 20.42, 20.43, 20.44, 20.45, 20.46, 20.47, 20.48, 20.49, 20.50, 20.51, 20.52, 20.53, 20.54, 20.55, 20.56, 20.57, 20.58, 20.59, 20.60, 20.61, 20.62, 20.63, 20.64, 20.65, 20.66, 20.67, 20.68, 20.69, 20.70, 20.71, 20.72, 20.73, 20.74, 20.75, 20.76, 20.77, 20.78, 20.79, 20.80, 20.81, 20.82, 20.83, 20.84, 20.85, 20.86, 20.87, 20.88, 20.89, 20.90, 20.91, 20.92, 20.93, 20.94, 20.95, 20.96, 20.97, 20.98, 20.99, 21.00, 21.01, 21.02, 21.03, 21.04, 21.05, 21.06, 21.07, 21.08, 21.09, 21.10, 21.11, 21.12, 21.13, 21.14, 21.15, 21.16, 21.17, 21.18, 21.19, 21.20, 21.21, 21.22, 21.23, 21.24, 21.25, 21.26, 21.27, 21.28, 21.29, 21.30, 21.31, 21.32, 21.33, 21.34, 21.35, 21.36, 21.37, 21.38, 21.39, 21.40, 21.41, 21.42, 21.43, 21.44,	

 REPUBBLICA ITALIANA Ministero delle Infrastrutture e dei Trasporti DIPARTIMENTO PER I TRASPORTI, LA NAVIGAZIONE ED I SISTEMI INFORMATIVI E STATISTICI	1
	CARTA DI CIRCOLAZIONE CE 0635091
N° A021429BA12 (A) BB525GF	

(B) 1999

(C.2.1) AMET SPA

(C.2.3) P. ZZA PLEBISCITO 20
 TRANI (BT)

N° A021429BA12	(A) BB525GF	2
----------------	-------------	---

D.1) FIAT AUTO SPA 230BLMNC 00 FIAT
 DUCATO
 D.2)
 D.3)
 E) ZFA23000005526183
 F.1)
 F.2) 3250 (F.3) 4850 (C)
 I) 11.06.2012
 J) N1
 J.1) AUTOVETTURA PER TRASPORTO DI
 PERSONE -USO DI TERZI DA
 NOLEGGIO CON CONDUC.
 J.2) FO (FURGONE)
 K) OM59614EST937
 L) 2 (N.1) (N.2)
 (N.3) (N.4) (N.5)
 O.1) 1600 (O.2)
 P.1) 2800,00 (P.2) 090,00 (P.3) CASOL
 P.5) 8140,43
 Q) (S.1) 9 (S.2)
 U.1) 91 (U.2) 2700
 V.1) (V.2)
 V.3) (V.5)
 V.5) (V.7)
 V.9) 91/542CEE -B

IMPOSTA DI BOLLO ASSOLTA IN-MODO VIRTUALE

N° A021429BA12	(A) BB525GF	3
----------------	-------------	---

MARCA OPERATIVA DUPLICATO 02/BA/821496
 LUNGHEZZA: 5,005 M LARGHEZZA 1,998 M
 RAPPORTO POTENZA/TARA = 38,961 KW/T
 TIPO CAMBIO: MECCANICO
 PNEUMATICI:
 195/70 R15C 103/101Q
 LICENZA RILASCIATA DA
 COM. TRANI
 N° N. 17/08 IN DATA 05.12.2008
 REVISIONE EFFETTUATA CON ESITO
 REGOLARE
 DATA 17.05.2011 (BAK90BHF4W)
 VEICOLO ATTEZZATO PER IL TRASPORTO
 DI 4 DISABILI SU CARROZZELLA CON SO
 LLEVATORE ELETTROIDRAULICO POST.
 CONFIGURAZIONE POSTI: 3+4 CARROZZELL
 E 2 POSTI ATTEZZATI= TOTALI 9 ---
 NOLEGGIO CON CONDUCENTE.*****
 M.O. N° 02BA821496 DEL 02.07.2012
 RISPETTA LE DIRETTIVE 96/20 CE
 91/542 CEE PUNTO 6.2.1 -B
 SEGU E POSTI ANTERIORI; OPPURE 3
 SERVOSTERZO IDRAULICO IN OPZIONE
 MASSA A VUOTO=1910 KG.
 PNEUM. IN ALTERN. 205/70 R15C 106/104
 Q = 195/70 R15C 104/102Q M+S CON VEL
 MAX. DI 160 KMH.

N° A021429BA12	(A) BB525GF	4
----------------	-------------	---

28

SIGNIFICATO DEI CODICI COMUNITARI ARMONIZZATI

(A) Numero di iniezioni	(H) numero di omologazione del tipo (se diverso da)
(B) Data della prima immatricolazione del veicolo	(I) numero di assi
(C) Data di nascita	(IA) interasse (mm)
(C.1) interasse di una vettura a trazione anteriore	(A) per i veicoli con massa totale superiore a 3.500 kg, differenziale tra gli assi della massa massima a carico distribuito ammissibile
(C.1.1) categoria o regime sociale	(A.1) asse 1 (kg)
(C.1.2) potenza in kW (CV) (se del caso)	(A.2) asse 2 (kg), se del caso
(C.1.3) 350 mm (se il veicolo è un ciclomotore) o un'altra misura specificata nella scheda di omologazione	(A.3) asse 3 (kg), se del caso
(C.2) potenza in kW (CV) (se del caso)	(A.4) asse 4 (kg), se del caso
(C.2.1) categoria o regime sociale	(A.5) asse 5 (kg), se del caso
(C.2.2) potenza in kW (CV) (se del caso)	
(C.2.3) potenza in kW (CV) (se del caso) di innalzamento della data di nascita del documento	(B) massa massima a rimorchi (per i veicoli a trazione anteriore)
(C.3) potenza in kW (CV) (se del caso) di cui può disporre il veicolo ed un'altra legge diversa da quella di progettazione	(B.1) rimorchi a trazione (kg)
(C.3.1) categoria o regime sociale	(B.2) rimorchi a trazione (kg)
(C.3.2) potenza in kW (CV) (se del caso)	(C) motore
(C.3.3) potenza in kW (CV) (se del caso) di innalzamento della data di nascita del documento	(C.1) cilindrata (cm ³)
(C.4) (C.4.1) Se un ciclomotore che deve essere omologato in base al regolamento CEE 92/240, il tipo di motore (se non è specificato) corrisponderà a uno dei punti seguenti: motore di tipo C.1, C.2 e C.3, essi sono in tal caso giuristricamente conformemente alle norme di cui ai codici C.1, C.2 e C.3	(C.2) potenza nella massima (kW) (se disponibile)
	(C.3) tipo di combustibile o di alimentazione
	(C.4) regime nominale (r/min)
	(C.5) numero di lubrificazioni del motore / tipo di lubrificante
(D) Velocità	(D) rapporto perinatale (espresso in kg/kg) (solo per i rimorchi)
(D.1) massima	(E) coppia del veicolo
(D.2) km/h	(E.1) a 2000 r/min
- velocità (se disponibile)	(E.2) numero di posti a sedere, compreso quello del conducente
- massima (se disponibile)	(E.3) numero di posti in piedi (se del caso)
(E) discriminazione comunitaria	(F) velocità massima (km/h)
(F) Numero di posti a sedere per veicolo	(G) tipo di veicolo
(F.1) massa massima a carico (escluso il 20% dell'ha ad eccezione dei motocicli (C))	(G.1) veicolo fermo (dB(A))
(F.2) massa massima a carico ammissibile del veicolo in servizio nella stessa categoria di omologazione (kg)	(G.2) regime del motore (r/min)
(F.3) massa massima a carico ammissibile del veicolo in servizio nella stessa categoria di omologazione (kg)	(G.3) veicolo in marcia (dB(A))
(G) massa del veicolo in servizio (compreso il 20% del dispositivo di sollevamento per i veicoli incaricati di sollevare) (kg) (se diverso da (F.1))	(H) emissioni (gas di scappato)
(H) categoria di veicolo se non è disponibile	(H.1) CO (g/km o g/kWh)
(I) data di omologazione del veicolo (rispetto alla data di omologazione)	(H.2) HC (g/km o g/kWh)
(J) categoria del veicolo	(H.3) NOx (g/km o g/kWh)
(J.1) categoria del veicolo	(H.4) HC + NOx (g/km)
(J.2) categoria	(H.5) (solo per i motori diesel) (g/km o g/kWh)
	(H.6) efficienza di carburamento corretto per motori diesel (g/km)
	(H.7) CO (g/km)
	(H.8) (se applicabile) di combustibile in ciclo motore (l/100 km)
	(H.9) in CEE (se applicabile) della classe ambientale di omologazione CE. (Se applicabile) la versione applicabile in Italia della direttiva 70/220/CEE o della direttiva 80/779/CEE.
	(K) capacità del serbatoio o dei serbatoi di carburante (litri)

REVISIONI (Art. 80 del D.L.vo 30-4-1992 N. 285)

BT/AA7
 BB 525GF
 REVISIONE DEL 10/01/2014
 REGOLARE
 ESITO
 BTAA70BBF5X

BB 525GF
 BA/AA7
 REVISIONE DEL 10/01/2014
 REGOLARE
 ESITO
 BAANKI0B34V

ENTRO GEN.
 2016

REPUBBLICA ITALIANA

Ministero delle Infrastrutture e dei Trasporti
DIPARTIMENTO PER I TRASPORTI, LA NAVIGAZIONE
E I SISTEMI INFORMATIVI STATISTICI

CARDA DI CIRCOLAZIONE CE 0654571

Permane in vigore fino al 31/12/2012. Per informazioni: Ufficio Nazionale Circolazione Veicoli (UNCV) - Via Cavour, 10 - 00187 Roma - Tel. 06/498001. Per informazioni: Ufficio Nazionale Circolazione Veicoli (UNCV) - Via Cavour, 10 - 00187 Roma - Tel. 06/498001.

N. 0204025412 (A) AD760ED

01/07/06/1995

02/07/2012

02/07/2012
FRANZI (BT)

N. 0204025412 (A) AD760ED 2

D.1) IVECO FIAT 35 B 1 IC 1 3 3 CTO

D.2) 2

D.3) 3

E) ZCF6355010214755

F.1) 3500 (F.3) 160

G) 02/07/2012

H.1) AUTOMECCANICO PER USO SPECIALE
USO PROPRIO

J.2) 05 (AUTOTORRE PER RIPARAZIONI
LINEE ELETTRICHE)

K) 0152057551290

L.1) 2 (L.2) 1 (L.3) 1 (L.4) 1 (L.5) 1

M.1) 2500,00 (M.2) 085,00 (M.3) 085,00

N.1) 3 (N.2) 3 (N.3) 3 (N.4) 3 (N.5) 3

O.1) 1 (O.2) 1 (O.3) 1 (O.4) 1 (O.5) 1

P.01 01/05/06

IMPOSTA DI BOLLO
CANTONALE
CANTONALE

N. 0204025412 (A) AD760ED 1

MAV A OPERATIVA DUPLICATO 06/BAY/243
LARGHEZZA 6,580 M LARGHEZZA 2,260 M
TIPO CAMBIO MECCANICO

PRESSIONI
195/75 R13C (107/105N) 5.00

IL VEICOLO DI CUI ALLA PRESENTE CARDA
DI CIRCOLAZIONE NON RILENCA NEL CASO
DI APPLICAZIONE DELLA LEGGE 128/10
L'ESISTENZA EFFETTIVA CON ESITO
NEGATIVO

DATA 06/10/2011 (644150BK660)

ORIGINALE 21/242 CEE PUNTO 6.2.1

DATA 1.09.92

SEDE MOTORE TIPO: 5140.07

RAPPORTO AL PONTE 124.44

PIRELLI 175/75 R13C (95/90N) 0

175/75 (R13C) (104/102N) L'AUTOMECCANICO
NON PUO' CIRCOLARE SU STRADA DATI DA
CONFERIRE IN SEDE DI VISITA E FIRMARE
SU OGNI VEICOLO CARROZZATO. SERVIRE PER
ES. 01/05/06

IL VEICOLO RISPETTA LE NORME DI
CUI AL D.M. 26/3/1983 (G.M. N. 87 DEL
20/3/1983) E PERTANTO, E' IDONEO PER
ESSERE ALLESTITO ANCHE AD AUTOCARICA
VEICOLO AUTOMECCANICO PER TRASPORTO
CARGHE SCUO

N. 0204025412 (A) AD760ED 4

29

SINGIFICATO DEI CODICI COMUNITARI ARMONIZZATI	
(A) Numero di identificazione	(12) numero di identificazione del tipo di servizio
(B) Data della prima immatricolazione del veicolo	(13) numero di assi
(C) Potenza (kW)	(14) altezza (mm)
(D) Tipo di veicolo	(15) velocità massima (km/h) a 4000 giri/min (15.1) velocità massima a 4000 giri/min (15.2) velocità massima a 3000 giri/min (15.3) velocità massima a 2000 giri/min (15.4) velocità massima a 1000 giri/min (15.5) velocità massima a 500 giri/min
(E) Numero di identificazione del veicolo	(16) massa massima autorizzata (caricamento complessivo) (16.1) massa massima autorizzata (caricamento complessivo) (16.2) massa massima autorizzata (caricamento complessivo) (16.3) massa massima autorizzata (caricamento complessivo) (16.4) massa massima autorizzata (caricamento complessivo) (16.5) massa massima autorizzata (caricamento complessivo)
(F) Tipo di veicolo	(17) numero di assi
(G) Tipo di veicolo	(18) numero di assi
(H) Tipo di veicolo	(19) numero di assi
(I) Tipo di veicolo	(20) numero di assi
(J) Tipo di veicolo	(21) numero di assi
(K) Tipo di veicolo	(22) numero di assi
(L) Tipo di veicolo	(23) numero di assi
(M) Tipo di veicolo	(24) numero di assi
(N) Tipo di veicolo	(25) numero di assi
(O) Tipo di veicolo	(26) numero di assi
(P) Tipo di veicolo	(27) numero di assi
(Q) Tipo di veicolo	(28) numero di assi
(R) Tipo di veicolo	(29) numero di assi
(S) Tipo di veicolo	(30) numero di assi
(T) Tipo di veicolo	(31) numero di assi
(U) Tipo di veicolo	(32) numero di assi
(V) Tipo di veicolo	(33) numero di assi
(W) Tipo di veicolo	(34) numero di assi
(X) Tipo di veicolo	(35) numero di assi
(Y) Tipo di veicolo	(36) numero di assi
(Z) Tipo di veicolo	(37) numero di assi

REVISIONI N° 80 del P. L. n° 30-4-1992 (N° 285)

<p>SPAZIO SUIA REVISIONE</p> <p>Autore: OTO REVISIONI</p> <p>IDENTIFICAZIONE AUTORE E MOLO SUPERISCHIALE S. BIVIGNANO VIA S. GIULIANO S. BARBETTA 10</p>	
<p>AD 760BD</p> <p>BT/AA7</p> <p>REVISIONE DEL 09/10/2013</p> <p>REGOLARE</p> <p>ESITO</p>	<p>BTAA70BBC8L</p>

(A) Numero di immatricolazione

(B) Data della prima immatricolazione del veicolo

(C) Dati nominali

(C.1) insistenza della carta di circolazione:

(C.1.1) cognome e ragione sociale

(C.1.2) nomi e iniziali (se del caso)

(C.1.3) indirizzo allo Stato membro di immatricolazione alla data di rilascio del documento

(C.2) progressivo del veicolo

(C.2.1) cognome o ragione sociale

(C.2.2) nomi e iniziali (se del caso)

(C.2.3) indirizzo allo Stato membro di immatricolazione alla data di rilascio del documento

(C.3) presenza fisica o giuridica (se più dispone del veicolo ad un titolo legale diverso da quello di proprietario)

(C.3.1) cognome e ragione sociale

(C.3.2) nomi e iniziali (se del caso)

(C.3.3) indirizzo allo Stato membro di immatricolazione alla data di rilascio del documento

(C.4) (C.5) (C.6) se un cambiamento del dati nominativi di cui al punto C.1, C.2 o C.3 non dà luogo al rilascio di una nuova carta di circolazione, i dati del precedente corrispondenti a detti punti possono essere inseriti ai codici C.3, C.6 e C.7, essi sono in tal caso scaturiti conformemente alle disposizioni di cui al codice C.1, C.2 o C.3.

(D) Veicolo:

(D.1) marca

(D.2) tipo

- variante (se disponibile)

- versione (se disponibile)

(D.3) denominazione commerciale

(E) numero di identificazione del veicolo

(F) massa:

(F.1) massa massima a carico (tecnicamente ammissibile, ad eccezione dei motori) (kg)

(F.2) massa massima a carico ammissibile del veicolo in servizio allo Stato membro di immatricolazione (kg)

(F.3) massa massima a carico ammissibile dell'insieme in servizio allo Stato membro di immatricolazione (kg)

(G) massa del veicolo in servizio carrozzato o montato sui dispositivi di attacco per i veicoli trattori di categoria diversa dalla M1 (kg)

(H) altezza del veicolo, se non è omologata

(I) data di immatricolazione alla quale si riferisce la carta di circolazione

(J) categoria del veicolo

(J.1) destinazione d'uso

(J.2) carrozzeria

(K) sistema di conduzione del tipo (se disponibile)

(L) numero di assi

(M) assi (assi)

(N) per i veicoli con massa totale superiore a 3.500 kg, ripartizione tra gli assi della massa massima a carico (tecnicamente ammissibile):

(N.1) asse 1 (kg)

(N.2) asse 2 (kg), se del caso

(N.3) asse 3 (kg), se del caso

(N.4) asse 4 (kg), se del caso

(N.5) asse 5 (kg), se del caso

(O) massa massima a carico (tecnicamente ammissibile):

(O.1) motore (kg)

(O.2) innalzato (kg)

(P) motore:

(P.1) cilindrata (cm³)

(P.2) potenza della massima (kW) (se disponibile)

(P.3) tipo di combustione (se disponibile)

(P.4) regime nominale (giri/min)

(P.5) numero di identificazione del motore (se disponibile)

(Q) rapporto potenza/massa di carico (solo per i motori):

(Q.1) motore (kg)

(R) posti a sedere

(S.1) numero di posti a sedere: complessivo del veicolo

(S.2) numero di posti in piedi (se del caso)

(T) velocità massima (km/h)

(U) motore (kW):

(U.1) veicolo fermo (dBS(A))

(U.2) regime del motore (giri/min)

(U.3) veicolo in marcia (dBS(A))

(V) emissioni di gas di scarico:

(V.1) CO (g/km o g/kWh)

(V.2) HC (g/km o g/kWh)

(V.3) NOx (g/km o g/kWh)

(V.4) NO_x (g/km)

(V.5) particolato per i motori diesel (g/km o g/kWh)

(V.6) particolato ai sistemi a iniezione per motori a diesel (g/km)

(V.7) CO₂ (g/km)

(V.8) consumo di carburante in ciclo urbano (l/100 km)

(V.9) indicazione della classe ambientale di merito (secondo CE, direttiva 2002/27/CE) e velocità massima (km/h) della categoria 70/220/CEE o della direttiva 82/77/CEE.

(W) capacità del serbatoio o dei serbatoi di carburante (in litri)

REVISIONI (Art. 80 del D.L. n. 30/4/1992 N. 285)

IPSE TASC

BT/AA

CZ 9888U

REVISIONE DEL 09/07/2014

ESITO

REGOLARE

BTANTOBBF50

IPSE TASC

BT/AA

CZ 9888U

REVISIONE DEL 09/07/2014

ESITO

REGOLARE

PANTSOBEMD0F

CARTA DI CIRCOLAZIONE

BD 0004702

Missão de circulação. Certificado de matrícula. Registo de marca. Zelená obilježnica. Registro de marca. Azón
clipping. Alomoclitivo Bepooy. Registro de marca. Certificado d'immatricolazione. Registro de marca. Azón
sporočno fučlno. Registro de marca. Certificado d'immatricolazione. Registro de marca. Azón

N° AQ07240BA06

(A) CZ989SJ

07.02.2006

02.1) ANET SPA

02.3) 20 PIAZZA PLEBISCITO
TRANI (BA)

(D.1) NISSAN V.I. PL35 NISSAN CABSTAR

(D.2)

(D.3)

(E) VNASSFTL053820730

(F.1)

(F.2) 3500 (F.3) 7000 (G)

(I) 07.02.2006

(J) N1

(J.1) AUTOVEICOLO PER USO SPECIALE
-USO PROPRIO

(L.2) ZO (VEDERE ANNOTAZIONI)

(K) OM5457QEST30F

(M) 2 (N.1) (N.2)

(N.3) (N.4) (N.5)

(O.1) 3500 (O.2)

(P.1) 2953 (P.2) 092.00 (P.3) GASOL

(P.5) 8030

(Q) (S.1) 3 (S.2)

(U.1) 94 (U.2) 2700

(V.1) (V.2)

(V.3) (V.5)

(V.6) (V.7)

(V.9) 2001/27/CE

IMPOSTA
DI BOLLO
ASSOLTA
IN MODO
VIRTUALE

N° AQ07240BA06

(A) CZ989EJ

PRESENTARE LA RICHIESTA DI ISCRIZIONE
E PRA ENTRO 60 GIORNI DAL 10.02.2006
CERTIFICATO DI APPROVAZIONE.

DATA 27.01.2006 (02BA652939)

LUNGHEZZA 7,072 M LARGHEZZA 2,100 M

TIPO CAMBIO: MECCANICO

PNEUMATICI:

193/70 R150 103/101 N (S/D)

IL VEICOLO DI CUI ALLA PRESENTE CARTA

DI CIRCOLAZIONE NON RIENTRA NEL CAMPO

DI APPLICAZIONE DELLA LEGGE 298/1974.

VISITA E PROVA ART.75 CDS ELAB.CMC

MODULO PIATTAFORMA AEREA CON PONTE

SVILUPPABILE MUNITA DI N.4 PIEDI

STABILIZZATORI MARCA CMC TIPO PLA210

INTR.0021110200659.*****

4.0. N° 02BA652939 DEL 27.01.2006

RISPETTA LA DIRETTIVA 2001/27/CE -

RIF.1999/96/CE RIGA A

ASSE MAX AMMESSE-ASSE ANT.KG. 01750

ASSE POST.KG. 02200

RAPPORTO TOTALE DI TRASMISSIONE IN

ALTERNATIVA: 3,630.

N° AQ07240BA06

(A) CZ989EJ

31

REVISIONI AUTOMOBILI	
(4) Numero di immatricolazione	(M) numero di omologazione del tipo (se applicabile)
(5) Data della prima immatricolazione del veicolo	(N) numero di assi
(6) Qualificazioni	(O) tipo classe (kg)
(C.1) intestatario della carta di circolazione	(P) per i veicoli con massa totale superiore a 3500 kg, rapporto tra la potenza della massa massima a carico (kW) ammessa e ammissibile:
(C.1.1) cognome o ragione sociale	(P.1) classe 1 (kg)
(C.1.2) nome e indirizzo (se del caso)	(P.2) classe 2 (kg), se del caso
(C.1.3) indirizzo nello Stato membro di immatricolazione e la data di rilascio del documento	(P.3) classe 3 (kg), se del caso
(C.2) proprietario del veicolo	(P.4) classe 4 (kg), se del caso
(C.2.1) cognome o ragione sociale	(P.5) classe 5 (kg), se del caso
(C.2.2) nome e indirizzo (se del caso)	(Q) massa massima a carico tecnicamente ammissibile:
(C.2.3) indirizzo nello Stato membro di immatricolazione e la data di rilascio del documento	(Q.1) motore (kW) (kg)
(C.3) persona fisica o giuridica che può disporre del veicolo ed un tipo (se diverso da quello di proprietario)	(Q.2) motore (se diverso da Q1)
(C.3.1) cognome o ragione sociale	(R) motore
(C.3.2) nome e indirizzo (se del caso)	(R.1) cilindrata (cm ³)
(C.3.3) indirizzo nello Stato membro di immatricolazione e la data di rilascio del documento	(R.2) potenza a carica massima (kW) (se di tipo diesel)
(C.4) (C.5) (C.6) Se un corrispondente dei dati nominativi di cui al campo C.1, C.2 ed a C.3 non dà luogo al rilascio di una nuova carta di circolazione, i nuovi dati nominativi corrispondenti a detti punti possono essere inseriti ai campi C.3, C.4 e C.5 essi sono in tal caso riportati conformemente alle lettere di cui ai codici G.1, G.2 e G.3	(R.3) tipo di alimentazione o iniezione
(D) veicolo	(R.4) cilindrata (cm ³)
(D.1) marca	(S) rapporto potenza/massa a carico (kW per 1000 kg)
(D.2) tipo	(S.1) classe del veicolo
- variante (se disponibile)	(S.2) posti a sedere
- versione (se disponibile)	(S.3) numero di posti a sedere (compresi quelli di servizio)
(D.3) designazione commerciale (se applicabile)	(S.4) numero di posti di guida (se del caso)
(E) tempo di circolazione del veicolo	(T) velocità massima (km/h)
(F) massa	(U) classe sonora
(F.1) massa massima a carico tecnicamente ammissibile, ad eccezione dei veicoli di tipo	(U.1) velocità (km/h) (dB(A))
(F.2) massa massima a carico ammissibile del veicolo in servizio nello Stato membro di immatricolazione (kg)	(U.2) regime del motore (g/min)
(F.3) massa massima a carico ammissibile dell'assemblaggio in servizio nello Stato membro di immatricolazione (kg)	(U.3) velocità in marcia (km/h)
(G) massa del veicolo in servizio a mezzo o quarto del dispositivo di attacco per i veicoli trascinati di categoria diversa dalla M1 (kg)	(V) emissioni (litri di carburante)
(H) durata di validità, se non è illimitata	(V.1) CO (g/km e g/kWh)
(I) data di immatricolazione a quale si riferisce la carta di circolazione	(V.2) HC (g/km e g/kWh)
(J) categoria del veicolo	(V.3) NM (g/km e g/kWh)
(J.1) designazione ed uso	(V.4) NOx (g/km)
(J.2) carburante	(V.5) per i veicoli per i quali sono previsti (g/km e g/kWh)
	(V.6) coefficiente di assorbimento sonoro per i veicoli della categoria M1
	(V.7) CO ₂ (g/km)
	(V.8) consumo di carburante in ciclo misto (g/100 km)
	(V.9) indicazione della classe ambientale di progettazione CE (chiarire secondo la versione applicabile in virtù della direttiva 70/220/CEE o della direttiva 88/77/CEE)
	(W) capacità del serbatoio del carburante (litri)

REVISIONI (Art. 80 del D.L. n. 30 del 4/1992 N. 285)

BTAA7 REVISIONE DEL 07/01/2014 ESTTO REGOLAID	BTAA70BBEAP
BTAA7 REVISIONE DEL 07/01/2014 ESTTO REGOLAID	BTAA70BBEAP

REPUBBLICA ITALIANA
 Ministero delle Infrastrutture e dei Trasporti
 DIPARTIMENTO PER I TRASPORTI TERRESTRI

CARTA DI CIRCOLAZIONE BD 0004703

00072415A06 (A) CZ990EJ

07.02.2006

Z.1) AMET SPA

Z.3) ZO PIAZZA PLEBISCITO
 TRANI (BA)

N° 00072415A06 (A) CZ990EJ

(D.1) NISSAN V.I. TL35 NISSAN CABSTAR

(D.2)

(D.3)

(E) VWASBFTL053824013

(F.1)

(F.2) 3500 (F.3) 7000 (G)

(I) 07.02.2006

(J) N1

(J.1) AUTOVEICOLO PER USO SPECIALE
 USO PROPRIO

(J.2) ZO (VEDERE ANNOTAZIONI)

(K) OM54570EST30S

(L) 2 (N.1) (N.2)

(N.3) (N.4) (N.5)

(O.1) 3500 (O.2)

(P.1) 2953 (P.2) 092,00 (P.3) GASGL

(P.5) 9D30

(Q) (S.1) 3 (S.2)

(U.1) 94 (U.2) 2700

(V.1) (V.2)

(V.3) (V.5)

(V.6) (V.7)

(V.9) 2001/27/CE

IMPOSTA DI BOLLO ASSOLTA IN MODO VIRTUALE

00072415A06 (A) CZ990EJ

PRESENTARE LA RICHIESTA DI ISCRIZIONE
 SPA ENTRO 60 GIORNI DAL 10.02.2006
 CERTIFICATO DI APPROVAZIONE.
 DATA 20.01.2006 (028A652182)

LARGHEZZA 5,480 M LARGHEZZA 2,000 M
 TIPO CAMBIO: MECCANICO

PNEUMATICI:
 23/70 R15C 103/101 N (S/D)

VEICOLO DI CUI ALLA PRESENTE CARTA
 DI CIRCOLAZIONE NON RIENTRA NEL CAMPO
 DI APPLICAZIONE DELLA LEGGE 298/1974.
 ESITA' E PROVA ART.75 CDS ELAB.CMC
 PUGNO PIATTAFORMA AEREA CON PONTE
 ALZABILE MARCA CMC TIPO PLA168
 N° 061680200655 NUNITA DI N.4 PIE-
 DESTABILIZZATORI.*****

DATA N. 028A652182 DEL 20.01.2006
 RISPETTA LA DIRETTIVA 2001/27/CE -
 CE 1999/96/CE RIGA A

ASSE MAX ANTERIORE-ASSE ANT.KG. 01750
 ASSE POST.KG. 02200

PORTO TOTALE DI TRASMISSIONE IN
 ALTERNATIVA: 3,630.

N° 00072415A06 (A) CZ990EJ

32

SIGNIFICATO DEI CODICI COMUNITARI ARMONIZZATI

- (A) Numero di immatricolazione
- (B) Data della prima immatricolazione del veicolo
- (C) Dati costruttore
 - (C.1) intestatario della carta di circolazione:
 - (C.1.1) cognome o ragione sociale
 - (C.1.2) numero di identificazione del caso
 - (C.1.3) indirizzo nello Stato membro di immatricolazione e/o data di rilascio del documento
 - (C.2) proprietario del veicolo:
 - (C.2.1) cognome o ragione sociale
 - (C.2.2) numero di identificazione del caso
 - (C.2.3) indirizzo nello Stato membro di immatricolazione e/o data di rilascio del documento
 - (C.3) persona fisica o giuridica che può disporre del veicolo ad un altro Stato d'uso da quello di provenienza:
 - (C.3.1) cognome o ragione sociale
 - (C.3.2) numero di identificazione del caso
 - (C.3.3) indirizzo nello Stato membro di immatricolazione e/o data di rilascio del documento
 - (C.5) (C.6), (C.7) Se un cambiamento dei dati nominativi di cui ai codici C.1, C.2 e/o C.3 non è legato al peso di una nuova carta di circolazione, i numeri di identificazione corrispondenti a detti punti possono essere inseriti ai codici C.5, C.6 e C.7, eccetto in tal caso altrimenti conformemente alle disposizioni di cui al codice C.1, C.2 e C.3.
- (D) Veicolo
 - (D.1) marca
 - (D.2) tipo
 - varianti (se disponibili)
 - varianti (se disponibili)
 - (D.3) denominazioni commerciali
- (E) numero di identificazione del veicolo
- (F) massa:
 - (F.1) massa massima a carico tecnicamente ammissibile, ed esclusione dei molitori (kg)
 - (F.2) massa massima a carico ammissibile del veicolo in servizio nello Stato membro di immatricolazione (kg)
 - (F.3) massa massima a carico ammissibile dell'insieme in servizio nello Stato membro di immatricolazione (kg)
- (G) massa del veicolo in servizio autorizzato e carico del dispositivo di sicurezza per i veicoli italiani di categoria diversa dalla M1 (kg)
- (H) durata di validità, se non è illimitata
- (I) data di immatricolazione e/o data di rinnovo la carta di circolazione
- (L) categoria del veicolo
 - (L.1) destinazione ed uso
 - (L.2) variazioni
- (M) numero di omologazione del tipo (se disponibile)
- (N) numero di assi:
 - (N.1) integrale (totale)
- (O) per i veicoli con massa totale superiore a 3500 kg, ripartizione tra gli assi della massa massima a carico tecnicamente ammissibile:
 - (O.1) asse 1 (kg)
 - (O.2) asse 2 (kg), se del caso
 - (O.3) asse 3 (kg), se del caso
 - (O.4) asse 4 (kg), se del caso
 - (O.5) asse 5 (kg), se del caso
- (P) massa massima a rimorchio tecnicamente ammissibile:
 - (P.1) rimorchio libero (kg)
 - (P.2) rimorchio non libero (kg)
- (Q) motore:
 - (Q.1) cilindrata (cm³)
 - (Q.2) potenza netta massima (kW) (se disponibile)
 - (Q.3) tipo di combustibile o di alimentazione
 - (Q.4) regime nominale (giri/min)
 - (Q.5) numero di identificazione del motore / tipo del motore
- (R) rapporto potenza/massa in kW/kg (solo per i molitori)
- (S) colore del veicolo
- (T) posto sedere:
 - (S.1) numero di posti a sedere, compreso quello del conducente
 - (S.2) numero di posti in piedi (se del caso)
- (U) velocità massima (km/h)
- (V) tipo acciaio:
 - (V.1) acciaio ferrico (SAE)
 - (V.2) acciaio inossidabile (AISI)
 - (V.3) acciaio in lega (AISI)
- (W) accessori per il motore:
 - (W.1) CO (g/km o g/kWh)
 - (W.2) HC (g/km o g/kWh)
 - (W.3) NOx (g/km o g/kWh)
 - (W.4) HC+NOx (g/km)
 - (W.5) particolato per i motori diesel (g/km o g/kWh)
 - (W.6) coefficiente di assorbimento acustico per motori diesel (dB(A))
 - (W.7) CO₂ (g/km)
 - (W.8) consumo di combustibile in g/kWh (g/kWh)
 - (W.9) indicatore della classe anti-pollution (classificazione CE, o altra tecnica la versione applicabile in virtù della direttiva 79/220/CEE o della direttiva 2007/77/CE)
- (X) capacità del serbatoio o dei serbatoi di carburante (l)

REVISIONI (Art. 80 del D.L. vo 30-4-1992 N. 285)

1928 - IT 986
 12 990EJ
 BA/AA7
 REVISIONE DEL 13/01/2014
 ESITO
 REGOLARE
 BAAK70BBF6W

PROSSIMA REVISIONE
 DATA GENNAIO 2016
 CENTRO SERVIZI CLIENTI F. MONTE
 PIAZZA S. PIETRO BELLONDI
 Via del Naviglio, 1 - 20121 Milano

1928 - IT 986
 12 990EJ
 BA/AA7
 REVISIONE DEL 13/01/2014
 ESITO
 REGOLARE
 BAAK70BBF6W

1928 - IT 986
 12 990EJ
 BT/AA7
 REVISIONE DEL 13/01/2014
 ESITO
 REGOLARE
 BTAA70BBF6W



REPUBBLICA ITALIANA
Ministero delle Infrastrutture e dei Trasporti
DIPARTIMENTO PER I TRASPORTI, LA NAVIGAZIONE
ED I SISTEMI INFORMATIVI E STATISTICI

1

CARTA DI CIRCOLAZIONE CF 0669224

Pericolo di circolazione. Dev'essere il veicolo. Registrato presso l'Ufficio di competenza. Altrimenti il veicolo. Non può essere immatricolato. Registrato presso l'Ufficio di competenza. Registrato presso l'Ufficio di competenza. Registrato presso l'Ufficio di competenza.

N. A 08995411

(A) 115493RE

(B) 30.11.2011

(C.2.1) FIAT GROUP AUTOMOBILES SPA

(C.2.3) CORSO B. AGNELLI, 200
TORINO (TO)

2

(D.1) FIAT

(D.2) 169 AXFLA 08

(D.3) PANDA

(E) ZFA16900004058312

(F.1)

(F.2) 1305 (F.3) 2105 (G)

(I) 30.11.2011

(J) R1

(J.1) AUTOVEICOLA PER TRASPORTO DI
PERSONE - USO PROPRIO

(J.2) AF (VEICOLO MULTIUSO)

(K) DEZFA09E519AW

63*2061/116*0151*20

(L) 2

(N.1)

(N.2)

(N.3)

(N.4)

(N.5)

(O.1) 800

(O.2)

(P.1) 1247,00

(P.2) 051,00

(P.3) BENZ

(P.5) 169A4000

(Q)

(S.1) 4

(S.2)

(U.1) 80

(U.2)

4125

(V.1)

(V.2)

(V.3) 0,0200

(V.5)

(V.6)

(V.7) 113,0

(V.9) 715/2007*692/2008



N. A 08995411

(A) 115493RE

3

CONSTRUTTORE: FIAT GROUP AUTOMOBILES SPA

LUNGHEZZA 3,538 m LARGHEZZA 1,589 m

RAPPORTO POTENZA/PARRA = 54,545 KM/l

PNEUMATICI: 155/80 R13 79T

RISF IL REG. 715/2007*692/2008

(EURO 5A)

SEGUE PNEUMATICI: 165/85 R14 79T

IL VEICOLO PUO' ESSERE DOTATO FIN DAL

L'ORIGINE DEL GANCIO DI TRAINO

APPROVAZIONE E13 00 12495E11 00-4444

E11 00-4454 QUALUNQUE IMMATRICOLAZIONE

SUCCESSIVA COMPURTA VISITA E PROVA

IL VEICOLO PUO' ESSERE DOTATO FIN

DALL' ORIGINE DI ALLESTIMENTO

ESTERNO DI CARROZZERIA

*CONSUMO IN LITRI / 100 KM

PERCORSO URBANO 06,40

EXTRAURBANO 04,00; COMBINATO 04,90

MASSA A VUOTO = KG 0860

4

33

SIGNIFICATO DEI CODICI COMUNITARI ARMONIZZATI	
(M) numero di inquilini (abitanti)	(M) numero di inquilini (abitanti) del tipo (se disponibile)
(N) data della prima immatricolazione del veicolo	(N) numero di assi
(O) dati nominali	(N) motore (CV)
(O1) (installazione) della carta di circolazione	(M) per i veicoli con massa totale superiore a 3.500 kg, ripartizione tra gli assi della massa massima a carichi ammessi ammissibile:
(O1.1) categoria o regime sociale	(N1) asse 1 (kg)
(O1.2) nome o numero (se del caso)	(N2) asse 2 (kg), se del caso
(O1.3) indirizzo nello Stato membro di immatricolazione. Nel caso di veicolo del tipo "veicolo"	(N3) asse 3 (kg), se del caso
(O2) proprietario del veicolo	(N4) asse 4 (kg), se del caso
(O2.1) categoria o regime sociale	(N5) asse 5 (kg), se del caso
(O2.2) nome o numero (se del caso)	(O) presenza massima a rimorchi (con cambio automatico)
(O2.3) indirizzo nello Stato membro di immatricolazione. Nel caso di veicolo del tipo "veicolo"	(O1) rimorchi frenati (kg)
(O3) persona fisica o giuridica che può disporre del veicolo ad un titolo legale diverso da quello del proprietario	(O2) rimorchi non frenati (kg)
(O3.1) categoria o regime sociale	(P) motore
(O3.2) nome o numero (se del caso)	(P1) categoria (cm ³)
(O3.3) indirizzo nello Stato membro di immatricolazione. Nel caso di veicolo del tipo "veicolo"	(P2) potenza nella massima (kW) (se disponibile)
(O4) (O5) (O6) (O7) se un cambiamento del più recente di cui al codice O1, O2 o O3, non dà luogo al rilascio di una nuova carta di circolazione, il nuovo codice nominale corrispondente a quello degli precedenti (risultati al codice O1, O2 o O3) essi sono in tal caso strutturati conformemente alle definizioni al codice O1, O2 o O3.	(P3) tipo di carburante o di alimentazione
(O8) velocità	(P4) regime nominale (gir/min)
(O8.1) strada	(P5) numero di identificazione del motore / tipo di motore
(O8.2) tipo	(Q) capacità potenziale massima in kW (CV) per i Impulsi
(O8.3) denominazione del veicolo	(R) colore del veicolo
(O9) numero di identificazione del veicolo	(S) sistema sterzo
(A) massa	(S1) numero di posti a sedere (compreso quello del conducente)
(A1) massa massima a carico (concentrate) ammissibile, ad esclusione del motore (kg)	(S2) numero di porte in piedi (se del caso)
(A2) massa massima a carico ammissibile del veicolo in servizio nello Stato membro di immatricolazione (kg)	(T) velocità massima (km/h)
(A3) massa massima a carico ammissibile dell'insieme in servizio dello Stato membro di immatricolazione (kg)	(T1) velocità minima
(A4) massa del veicolo in servizio, con carico e contenuto del dispositivo di attacco per i veicoli trattori di categoria diversa dalla M1 (kg)	(T1.1) veicolo fermo (dB(A))
(A5) durata di validità, se non è illimitata	(T1.2) regime del motore (gir/min)
(A6) data di immatricolazione alla quale si riferisce la parte di circolazione	(T1.3) veicolo in marcia (dB(A))
(A7) categoria del veicolo	(V) emissioni di gas di scarico
(A7.1) designazione ed uso	(V1) CO (g/km o g/kWh)
(A7.2) carburante	(V2) HC (g/km o g/kWh)
	(V3) NOx (g/km o g/kWh)
	(V4) HCl e HCN (g/km)
	(V5) particelle per i motori diesel (g/km o g/kWh)
	(V6) coefficiente di assorbimento correlato per motori Diesel (g/kWh)
	(V7) CO ₂ (g/km)
	(V8) consumo di carburante in ciclo misto (l/100 km)
	(V9) indicazione della classe ambientale di omologazione CE - struttura recante la versione applicabile in virtù dell' direttiva 70/220/CEE o della direttiva 2007/46/CE
	(W) capacità del serbatoio o dei serbatoi di carburante (litri)

REVISIONI (Art. 80 del D.Lgs. 30-4-1999 N. 285)			

ZJBDNI

A/EL496BE /28.03.2012

*** TRASFERIMENTO DI PROPRIETA' ***

1) LOCATARIO SPA AMET

RES: TRANI -BT-

2) PROPRIETARIO SPA CREDEMLEASING

RES. REGGIO NELL'EMILIA -RE-

VIA MIRABELLO 2

DATA SCADENZA CONTRATTO LOCAZIONE 30.03.2016

S.T.A. BAZOS6

BARI, 28.03.2012

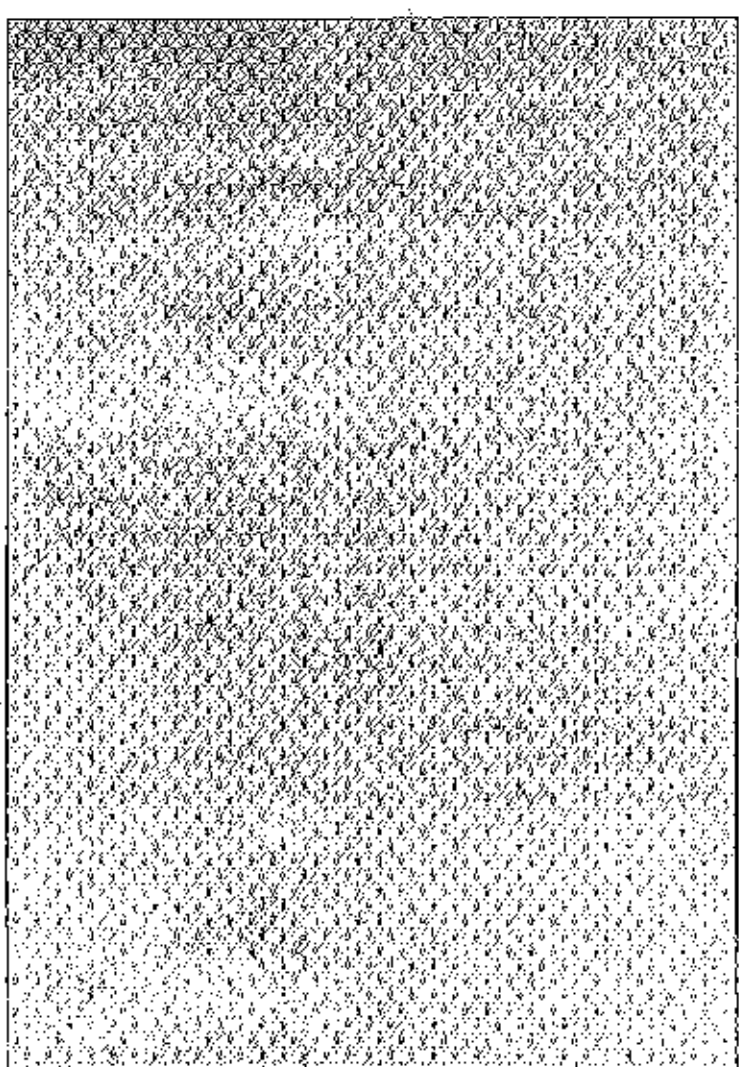

REPUBBLICA ITALIANA
Ministero delle Infrastrutture e dei Trasporti
 DIPARTIMENTO PER I TRASPORTI, LA NAVIGAZIONE
 ED I SISTEMI INFORMATIVI E STATISTICI

CARTA DI CIRCOLAZIONE CE 0635655

Forma de circulatiei. Österreichische Zulassung. Registroveiznost. Zulassungsbuchstaben. Registracijnimertnis. Aðila
 töluskipan. Πληρωσιαστρο Βεργια. Registrovan certifikace. Certificat d'immatriculacion. Registroveiz apibiedis.
 Registroveiznodijimas. Forgalati engedely. Certifikat' registracijn. Registroveizrijis. Dvoda Registroveiz. Certifikada de
 matricula. Dvoda izjava o vozilnosti. Registroveiz. Registroveiz. Registroveiz. Registroveiz. Registroveiz. Registroveiz.

N° A023396BA12 (A) EN325BX

(B) 20.12.2002
 (C.2.1) AMET SPA
 (C.2.3) P. ZZA PLEBISCITO 20
 TRANI (BT)

N° A023396BA12 (A) EN325BX 2

(D.1) IRISBUS ITALIA 203E.9.24/U87
 (D.2)
 (D.3)
 (E) ZCA4A9H000H000068
 (F.1)
 (F.2) 16200 (F.3) (G)
 (I) 26.07.2012
 (J) M3
 (J.1) AUTOBUS PER TRASPORTO DI
 PERSONE -USO DI TERZI PUBBLICO
 IN LINEA
 (J.2) A2 (TIPO URBANO)
 (K) LDM2051A
 (L) 2 (N.1) (N.2)
 (N.3) (N.4) (N.5)
 (O.1) (O.2)
 (P.1) 5880,00 (P.2) 176,00 (P.3) GASOL
 (P.5) F4AE0682C
 (Q) (S.1) 16 (S.2) 70
 (U.1) 86 (U.2) 1875
 (V.1) (V.2)
 (V.3) 4,8300 (V.5)
 (V.6) (V.7)
 (V.9) 2001/27/CE

IMPOSTA
 DI BOLLO
 ASSOLTA
 IN MODO
 VIRTUALE

N° A023396BA12 (A) EN325BX

PRESENTARE LA RICHIESTA DI ISCRIZIONE
 AL PRA ENTRO 60 GIORNI DAL 08.08.2012
 GIA' TARGA CB350YE
 LUNGHEZZA 9,230 M LARCHEZZA 2,470 M
 TIPO CAMBIO: AUTOMATICO
 PNEUMATICI:
 255/70R22.5 140/137M S/D
 AUTORIZZAZIONE
 COM. TRANI
 N. 19046/12 DEL 24.05.2012
 REVISIONE EFFETTUATA CON ESITO
 REGOLARE*
 DATA 29.03.2011 (12TS026834)
 RISPETTA LA DIRETTIVA 2001/27/CE -
 RIE 1999/96/CE RICA A
 FABB. MOTORE IVECO. OPP. CAMBIO A 4
 MARCE AUT. RAPP. PONTE 1:5.74 OPP
 1:5.15 OPP. 1:6.20,OPP.PNEUMATICI
 275/70R22.5 148/145J
 SOSPENSIONI PNEUMATICHE

N° A023396BA12 (A) EN325BX 4

34

SIGNIFICATO DEI CODICI COMUNITARI ARMONIZZATI

(A) Numero di immatricolazione	(A) numero di omologazione del tipo (se disponibile)
(B) Data della prima immatricolazione del veicolo	(C) numero di assi
(C) Dato costruttivo:	(M) motore (cm)
(C.1) intestazione della carta di circolazione:	(N) per i veicoli con massa totale superiore a 3.500 kg, dopo averla moltiplicata per la massa massima a carico tecnicamente ammissibile:
(C.1.1) categoria o categoria speciale	(N.1) asse 1 (kg)
(C.1.2) potenza o potenza (kW) (se del caso)	(N.2) asse 2 (kg), se del caso
(C.1.3) velocità massima (km/h) (se del caso)	(N.3) asse 3 (kg), se del caso
(C.1.4) velocità massima (km/h) (se del caso)	(N.4) asse 4 (kg), se del caso
(C.2) proprietà del veicolo:	(N.5) asse 5 (kg), se del caso
(C.2.1) categoria o categoria speciale	(O) massa massima e ammontare tecnicamente ammissibile:
(C.2.2) potenza o potenza (kW) (se del caso)	(O.1) potenza libera (kW)
(C.2.3) velocità massima (km/h) (se del caso)	(O.2) ripartizione in carico (kg)
(C.3) periodo di validità (in anni) (se del caso)	(P) motore:
(C.3.1) categoria o categoria speciale	(P.1) cilindrata (cm³)
(C.3.2) potenza o potenza (kW) (se del caso)	(P.2) potenza nella massima (kW) (se disponibile)
(C.3.3) velocità massima (km/h) (se del caso)	(P.3) tipo di combustibile o di alimentazione
(C.4) tipo di veicolo	(P.4) regime nominale (giri/min)
(C.5) periodo di validità (in anni) (se del caso)	(P.5) numero di identificazione del motore / tipo del motore
(D) velocità:	(Q) rapporto di trasmissione (solo per i motori CVT)
(D.1) marcia	(R) colore del veicolo
(D.2) tipo:	(S) posto a sedere:
(D.2.1) categoria o categoria speciale	(S.1) numero di posti a sedere, compreso quello del conducente
(D.2.2) categoria o categoria speciale	(S.2) numero di posti in piedi (se del caso)
(E) numero di depositi di deposito	(T) velocità massima (km/h)
(F) massa:	(U) tipo di veicolo:
(F.1) massa massima a carico tecnicamente ammissibile, al momento di immatricolazione (kg)	(U.1) veicolo (se del caso)
(F.2) massa massima a carico ammissibile del veicolo in servizio nello Stato membro di immatricolazione (kg)	(U.2) veicolo (se del caso)
(F.3) massa massima a carico ammissibile del veicolo in servizio nello Stato membro di immatricolazione (kg)	(V) emissioni di CO ₂ (g/km):
(G) massa del veicolo in servizio (compreso il motore del veicolo) e di carico per i veicoli di categoria 0 (se del caso) (kg)	(V.1) CO (g/km o g/kWh)
(H) velocità massima (km/h) (se del caso)	(V.2) HC (g/km o g/kWh)
(I) data di immatricolazione e data di ritiro dalla circolazione	(V.3) NO (g/km o g/kWh)
(J) categoria del veicolo:	(V.4) NO _x (g/km)
(J.1) categoria di uso	(V.5) particolate per i motori diesel (g/km o g/kWh)
(J.2) categoria	(V.6) particolate di accensione a freddo per motori diesel (g/kWh)
	(V.7) CO ₂ (g/km)
	(V.8) consumo di combustibile in ciclo misto (litri/100 km)
	(V.9) riduzione della classe ambientale di omologazione CE (secondo norme in vigore applicabile in sede della direttiva 70/220/CEE o data direttiva 80/713/CEE)
	(W) costruttore del veicolo o del costruttore di componenti (in km)

REVISIONI (Art. 80 del D.L. n. 286/1998)

EN 325EX BA/000/29X
 REVISIONE DEL 14/09/2013
 ESITO
 REGOLARE

BA0001FKP15

EN 325EX BA/000/29X
 REVISIONE DEL 14/09/2013
 ESITO
 REGOLARE

EN 325EX BA/000/AHX
 REVISIONE DEL 27/09/2014
 ESITO
 REGOLARE

BA0001FQD4R

 REPUBBLICA ITALIANA Ministero delle Infrastrutture e dei Trasporti DIPARTIMENTO PER I TRASPORTI, LA NAVIGAZIONE ED I SISTEMI INFORMATIVI E STATISTICI	
CARTA DI CIRCOLAZIONE CE 0635656	
<small>Planina de Crvoština. Oplećenje s referencijom. Registracijska kartica. Registrationskarte. Registrovanje vozila. Asano vozilo. Dopravný príkaz. Registrační oznámení. Certificate of conformity. Registrovanje vozila. Registrovanje vozila. Registrovanje vozila. Registrovanje vozila. Registrovanje vozila. Registrovanje vozila.</small>	
N° A023397BA12	(A) EN326BX
(B) 20.01.2003	
(C.2.1) AMET SPA	
(C.2.3) P. ZZA PLEBISCITO 20 TRANI (BT)	

N° A023397BA12	(A) EN326BX	2
D.1) IRISBUS ITALIA 203E.9.24/U87		
D.2)		
D.3)		
E.) ZCA4A9H000H000067		
F.1)		
F.2) 16200 (F.3) (G)		
I.) 26.07.2012		
J.) M3		
J.1.) AUTOBUS PER TRASPORTO DI PERSONE -USO DI TERZI PUBBLICO IN LINEA		
J.2) A2 (TIPO URBANO)		
K) LDM2051A		
L) 2	(N.1)	(N.2)
N.3)	(N.4)	(N.5)
O.1)	(O.2)	
P.1) 5880,00 (P.2) 176,00 (P.3) GASOL		
P.5) F4AE0682C		
Q)	(S.1) 16	(S.2) 70
U.1) 86	(U.2)	1875
V.1)	(V.2)	
V.3) 4,8300	(V.5)	
V.6)	(V.7)	
V.9) 2001/27/CE		
		IMPOSTA DI BOLLO ASSOLTA IN MODI VIRTUALE

N° A023397BA12	(A) EN326BX	
PRESENTARE LA RICHIESTA DI ISCRIZIONE AL PRA ENTRO 60 GIORNI DAL 08.08.2012 GIA' TARGA CB258YE LUNGHEZZA 9,230 M LARGHEZZA 2,470 M TIPO CAMBIO: AUTOMATICO PNEUMATICI: 255/70R22,5 140/137M S/D AUTORIZZAZIONE COM. TRANI N. 19049/12 DEL 24.05.2012 REVISIONE EFFETTUATA CON ESITO *REGOLARE*. DATA 12.05.2011 (12TS026875) RISPETTA LA DIRETTIVA 2001/27/CE - RIF. 1999/96/CE RIGA A FABB. MOTORE IVECO. OPP. CAMBIO A 4 MARCE AUT. RAPP. PONTE 1:5.74 OPP. 1:5.15 OPP. 1:6.20.OPP.PNEUMATICI 275/70R22,5 148/145J SOSPENSIONI PNEUMATICHE		

N° A023397BA12	(A) EN326BX	4
35		

SIGNIFICATO DEI CODICI COMUNITARI ARMONIZZATI

(M) Numero di immatricolazione	(1) numero di corrispondenza del tipo (se disponibile)
(N) Data della prima immatricolazione del veicolo	(10) numero classe
(O) Designazione	(11) motore (cm ³)
(P) Ingresso della carta di circolazione:	(12) per i ciclomotori con massa totale superiore a 3.500 kg, dopo aver sottratto gli assi della massa massima autorizzata, in ogni asse (kg)
(P.1) categoria o ragione sociale	(12.1) asse 1 (kg)
(P.2) nome o marchio (se del caso)	(12.2) asse 2 (kg), se del caso
(P.3) Stato in cui è stato membro di immatricolazione, alla data di rilascio del documento	(12.3) asse 3 (kg), se del caso
(Q) Tipo di veicolo:	(12.4) asse 4 (kg), se del caso
(Q.1) categoria o ragione sociale	(13) massa massima a elonghia tecnicamente ammissibile
(Q.2) marchio o ragione sociale	(13.1) massimo (kg)
(Q.3) Stato in cui è stato membro di immatricolazione, alla data di rilascio del documento	(13.2) specificata non trattata (kg)
(R) Tipo di veicolo o di corrispondenza (se del caso) del veicolo ad un tipo legale diverso da quello di produzione	(14) motore:
(R.1) categoria o ragione sociale	(14.1) cilindrata (cm ³)
(R.2) marchio o ragione sociale del veicolo	(14.2) potenza nella massima (kW) (se disponibile)
(R.3) Stato in cui è stato membro di immatricolazione, alla data di rilascio del documento	(14.3) tipo di carburante o di alimentazione
(S) (C.1), (C.2) Se un cambiamento del tipo, necessitato da un codice C.1, C.2, ecc., C.3, non dà luogo a rilascio di una nuova carta di circolazione, i nuovi dati tecnici corrispondenti a quelli per i quali sono stati rilasciati i codici C.1, C.2 e C.3, essi sono in tal caso strutturati conformemente alla struttura di tali codici C.1, C.2 e C.3.	(14.4) regime non test (g/min)
(T) Veicolo:	(14.5) numero di identificazione del motore / tipo del motore
(T.1) tipo	(15) rapporto (quadrante) tra il tipo (solo per i tricicli)
(T.2) tipo	(16) colore del veicolo
(T.3) categoria (se applicabile)	(17) posti a sedere:
(T.4) categoria (se applicabile)	(17.1) numero di posti a sedere, completo quello del conducente
(T.5) designazione comunitaria del veicolo	(17.2) il numero di posti in piedi (se del caso)
(U) Ingresso:	(18) velocità massima (km/h)
(U.1) massa massima a carico tecnicamente ammissibile, in qualsiasi condizione (kg)	(19) freno singolo:
(U.2) massa massima a carico ammissibile del veicolo, in servizio se lo Stato membro di immatricolazione (kg)	(19.1) velocità libera (km/h)
(U.3) massa massima a carico ammissibile del veicolo, in servizio se lo Stato membro di immatricolazione (kg)	(19.2) forza del motore (kW/min)
(V) massa del veicolo in servizio completo e numero dei dispositivi di attacco per il veicolo trattori di categoria 2 (art. 14)	(19.3) velocità in marcia (km/h)
(W) data di immatricolazione alla quale si riferisce la carta di circolazione	(20) emissione gas nocivi:
(X) regione di origine	(20.1) CO (g/km o g/kWh)
(Y) categoria e uso	(20.2) HC (g/km o g/kWh)
(Z) categoria	(20.3) HC + NOx (g/km)
	(20.4) NOx (g/km o g/kWh)
	(20.5) penetrazione per i migliori diesel (g/km o g/kWh)
	(20.6) coefficiente di assorbimento sonoro per motori diesel (quadrante)
	(20.7) CO ₂ (g/km)
	(20.8) consumo di carburante in ciclo misto (l/100 km)
	(20.9) emissione della classe superiore di omologazione CE, di cui risulta la versione applicabile in virtù della direttiva 70/220/CEE o della direttiva 83/371/CEE
	(21) capacità del serbatoio o del serbatoio di carburante (l/min)

REVISIONI (Art. 80 del D.L. n. 30-4-1992 N. 285)

EN 326BX BA/000/A9E
 REVISIONE DEL 27/09/2013
 ESITO REGOLARE

EN 326BX BA/000/A9E
 REVISIONE DEL 27/09/2013
 ESITO REGOLARE

EN 326BX BA/000/A9E
 REVISIONE DEL 27/09/2013
 ESITO REGOLARE

BA0001FQC3K